...ndadas ...s calles de ...ordania

Miles de palestinos exigen paro a la guerra

Meridiano de Nayarit

...ÑOS siendo ...jor diario ... región
...1 de Diciembre ...01
...Nayarit
...meridiano.com.mx

Hoy sí, más promesas

...os quedamos cortos en el 2001: Fox

"...E materia de ...uridad es ...de más corto ...quedé, pero la ...nomía avanza a ...o lento", señaló ...residente de la ...ública

...iaré el 2002 ... intensos ...gramas de ...tección, será mi ...ridad abatir la ...anquilidad en la ...iedad, aseguró

...éxico.- Afirma el pre... ...e mexicano en su últi... ...logo ciudadano que en materia de seguridad se quedó "corto", promoverá el empleo, el desarrollo humano para superar la pobreza y el mercado interno para evitar que las crisis internacionales afecten al país

El presidente de la República, Vicente Fox Quesada, reconoció que el 2001 ha sido un año difícil y no obstante que la economía avanza a paso lento, el tema de la seguridad es el que más corto se quedó.

Durante su programa sabatino Fox en Vivo, Fox contigo, el jefe del Ejecutivo Federal, indicó que está consciente de que el tema de la seguridad en México ha dado incertidumbre e intranquilidad a toda la sociedad.

POLITICA 5-A

MIEMBROS DEL ESTADO MAYOR PRESIDENCIAL y elementos de seguridad del gobierno de Tabasco, recorren los pasillos del interior del congreso, recinto escogido para el relevo de poderes en donde el priísta Manuel Andrade, asume el día de hoy la gubernatura tabasqueña por los próximos seis años, en una ceremonia a la que confirmó su asistencia el presidente de la República, Vicente Fox Quesada.

...eclaran al ISI de ...akistán cómplice de Bin Laden

...l saudita ha ...tado ...splazándose entre ...aganistán y ...kistán con plena ...otección de los ...rvicios secretos ...kistanes

...CIAS

Informa ministro afgano, ...s Qanuni que el saudita ...tado desplazándose permanentemente entre Afganistán y Pakistán con ayuda de los servicios secretos paquistaníes

El ministro del Interior del gobierno interino afgano, Yunis Qanuni, acusó el pasado sábado por la noche a los servicios secretos paquistaníes de "apoyar" a Osama Bin Laden, el principal sospechoso de los atentados del 11 de septiembre en Estados Unidos.

INTERNACIONAL 11-A

Fue un año prolífero

Salió del atraso Nayarit en el 2001: SOSP

Decenas de obras "reales" respaldan el gobierno del cambio, sostuvo Romero Ruiz

Por Argimiro León
MERIDIANO

ESTADO 3-A

Para dirigente nacional del PRI

...e levanta CNC en favor de Beatriz Paredes

Aunque Madrazo es un buen militante, la presidenta de la Cámara de Diputados tiene una amplia trayectoria, dicen

...ENCIAS

México.- Aseguran que ...pesar de que Roberto ...adrazo es un buen militante, ...presidenta de la Cámara de ...putados cuenta con la con...cción para impulsar al Partido ...evolucionario Institucional por ...amplia trayectoria

NACIONAL 9-A

Al rechazar candidaturas independientes

No actúa con egoísmo el PAN: Zamora Estrada

"Estas solo ...asionan un caos dentro y fuera de los partidos políticos", explicó la exdirigente estatal

Por Lourdes Vázquez
MERIDIANO

Tepic.- El Partido Acción Nacional (PAN), siempre ha mantenido su postura de estar de acuerdo con las candidaturas externas, para participar en jornadas electorales, más no, con las candidaturas independientes que solamente ocasionan un caos dentro y fuera de los partidos políticos, así lo dejó en claro la panista Guadalupe Zamora Tovar.

POLITICA 4-A

LA SERPENTINA

POR GUILLERMO AGUIRRE

*** Se acabó el año, muchas cosas buenas y malas vivimos en él**
*** A nosotros nos dejó más que una buena burra y una chiva loca, nos dejó grandes experiencias y nuevos edificios**
*** En Meridiano no podemos quejarnos del 2001, pues nuestro esfuerzo cada día se ve reflejado en buenas cosas**
*** Para los pesimistas también hay argumentos, el año no fue lo que esperaban**
*** Falta cambiar de raiz muchos males que aquejan a esta nación**
*** La crisis Argentina, es más difícil de lo que se cree**
*** Demostró que las estructuras económicas de los paises latinos, son muy vulnerables**
*** Todavía no termina el 2001, y la señora AGUEDA GALICIA JIMENEZ, ya anda pensando en cómo conseguir más dinero para la burocracia**
*** Olvidese usted de que esté pensando en cómo hacer producir más a sus agremiados, desde ahora piensa en cómo defender a los güevones**

Un año se acaba hoy, el 2001, sería inútil en estos momentos discutir si es realmente este año que terminamos el 2001, o el 2002, o, 2010, 20, 30, o cualquiera otro, a final de cuenta para qué nos serviría llegar al fondo de una discusión esteril, esteril en el sentido de que no nos reporatará algún beneficio personal, nadie ganará más ni menos si este año corresponde al año romano, si le aumentaron o le quitaron dígitos, para mí ahora lo más importante es que estamos concluyendo un año, lleno de inquietudes, lleno de sorpresas, sobresaltos, pero sobre todo de satisfacciones, ¿cuántos amigos se nos murieron en el transcurso de los 365 días que hoy terminan?; ¿y cuántos nuevos seres humanos vinieron a incrementar la población de este planeta?; alguien me dijo que todos los años son iguales, posiblemente en algunas cosas sean lo mismo, todos tienen 12 meses, todos tienen día y noche, pero las vivencias de cada uno de nosotros en ese espacio llamado año, es totalmente diferente cada periódo de tiempo anual...viejos amores se van, los nuevos llegan, los hijos se hicieron grandes, la esposa resultó con una enfermedad que ahora requiere el cuidado personal de la familia, la partida de un ser querido, la separación de un matrimonio que duró años, de todo guarda el año, de todas las experiencias habidas, y luego viene la etapa profesional, ¿cuántos perdieron el empleo y cuántos más resultaron agraciados con el cambio de labor?...sabrá Dios, esto sólo lo maneja cada quien en su vida personal, pero en fin, lo cierto es que estamos en el umbral del año 2002, y nadie sabe qué le espera a la vuelta del primero o segundo mes, o al final del año, lo mejor es otra vez luchar y meter todo el esfuerzo a nuestra actividad, dejar la mediocridad, buscar el acercamiento con los muchos o pocos amigos que tengamos, dejar que la familia sea, y si es posible acercarla más a nosotros, y miren que la vida es relativa, cada quién busca sus propias metas y se goza con lo que tiene, esto es en realidad lo más sabio y lo más bíblico, gozar lo que uno tiene, y cómo será la vida que en una canción de BENNY MORE, el cantante cubano agradece al año viejo porque le dejó una burra, una buena suegra y parece que hasta una chiva loca, ya no me acuerdo muy bien de la letrade este cantante caribeño, pero la lección es sencilla, agradecer lo poco o mucho que nos dio la vida, en lugar de estar envenenándonos con nuestro propio odio, de ese pelo andan las cosas.

Amigos y amigas de esta columna, nosotros en Meridiano tenemos muchos motivos por los cuales estar agradecidos con Dios, y con el año que se nos acaba, lo principal, cuando menos para mí, es que he sido testigo del crecimiento de una empresa como esta, me tocó vivir el boom del periódico Meridiano, desde los tiempos en que editabamos cuatro u ocho páginas en blanco y negro, y que el diseño de nuestra publicación se hacia a tijera, fijense ustedes todos los que componíamos el equipo de información y redacción, cabíamos en un cuartito, ahora los tiempos son otros, Meridiano de Nayarit, es un periódico que tiene todas las secciones cual debe de ser una buena publicación de ciudad, como lo es Tepic, el crecimiento fue tal que estamos estrenando edificio en la calla Independencia y Canario del fraccionamiento Las Aves de esta ciudad, pero la cosa no para ahí, en estos momentos nuestro edificio compuesto de tres pisos alberga en uno sólo de ellos al puro departamento de diseño, en otra de las alas, están los editores, y la prensa ocupa toda una área en la parte baja de este edificio, y no queremos hablar de las prensas, empezamos con una prensa plana, que duró muy poco tiempo en la era Meridiano, a ella siguió una que conocimos como "la generala", era una máquina weber, que hizo su trabajo y parece que todavía la utiliza un periódico local, de esos pequeños que no requiere de ediciones grandes; luego vino una marca tatcher, que fue cambiada por una moderna de varias cabezas marca king press, y otra prensa marca king press, de doble capacidad es la que actualmente está instalada en el Meridiano de avenida Independencia, así que la historia la hemos hecho nosotros, nadie puede contarnos nada ni ponernos los ojos en blanco con mitologías, esto ha sido Meridiano, pero además podría ahorita hablarles de su gente, de quienes componemos este equipo tan entrón, es el equipo que dimos la batalla cuando nadie creía en nosotros, ahora estamos en la otra parte de la historia, en la parte que puede hablar de triunfos, y lo que eran 8 páginas en blanco y negro, se han convertido en casi 130 páginas editadas a diario para los diversos periódicos que aquí hacemos, desde los Meridianos de Nayarit, Puerto Vallarta, Santiago, El Norte, los suplementos especiales, y ahora el Gráfico, así que si usted hubiera vivido junto con nosotros esta bella y a veces tensa experiencia, se daría cuenta porque estamos contentos de que este año 2001, haya sido la cúspide de viejos planes hoy realizados...en fin, "yo no odio al año viejo, porque me ha dejado cosas muy lindas, me dejó una burra, una buena suegra..."; y a usted ¿qué le ha dejado? ******

Ahora bien, podemos estar del lado de los pesimistas, quienes piensan que resultó tan, pero tan mal el 2001, que de plano esperan que en el próximo año –y para mejorar aunque sea un poco– nos vaya nada más mal, es decir, mal a secas. Usted perdonará la falta de optimismo pero la verdad lo que llevamos del nuevo siglo –en casa y fuera de ella– no está para andar saltando de alegría. Por el contrario, densos nubarrones se ciernen sobre nosotros. Con que nos toque un chaparrón y no la tormenta que parece esperarnos en el horizonte, estamos hechos.

Y bueno, en parte quienes ven el lado negro de las cosas, también tienen sus propias razones, porque después de tanto entusiasmo. De tan altas expectativas, de entrar al nuevo siglo, a la nueva democracia, al cambio repletos de esperanza, la realidad nos ha forzado a hacer un dramático ajuste a la baja. Yo no voté por VICENTE FOX, aunque acepté que él ganó y no obstante que nunca esperé un cambio radical e inmediato, sí tuve, como muchos otros, la esperanza de transformaciones más profundas. De un aliento democrático más consistente, más contagioso.

Lo cierto, sin embargo, es que el viejo sistema se las ha ingeniado para mantenerse vivo y vigente en casi todos los órdenes de la vida. Aún somos presa del complejo tejido social que hilvanó e hizo posible tantas décadas de mal, o buen gobierno. Persisten usos y costumbres del antiguo régimen y la percepción general es que las cosas siguen igual. Ya mucha gente piensa que lo que cambió fue sólo el nombre y los colores del partido en el poder. No sé qué tanto quieran en realidad FOX y su equipo cambiar el estado actual de las cosas, lo que ya sé, es que aunque quieran, por esta vía pueden muy poco.

Es verdad que no podía FOX, de la noche a la mañana, quitarse y quitarnos de encima el peso de un régimen que en 70 años se enraizó tan profundamente. Nadie podría haber cumplido en tan poco tiempo esa tarea. Quizás nadie pueda hacerlo, aun contando con más tiempo, si antes no se decide a emprender la demolición del régimen anterior desde sus mismos cimientos. Eso implicaría, seguramente, violentar las formas de la transición y probablemente, asumir el riesgo de un periodo de peligrosa inestabilidad. El problema es que sin esa labor de demolición, parece muy difícil, cuando no imposible, la construcción de una nueva estructura del poder público.

Juzgamos a VICENTE FOX con extrema severidad, es cierto. No se le da tregua, también es verdad. En este sentido, al menos, vivimos ya los beneficios de la democracia. El problema es que la divisa de la campaña foxista fue el cambio, así nomás, sin adjetivos. Prometió un México distinto y la percepción general es que no pudo, ni puede cumplir esa promesa. Aun a estas alturas su discurso, su actuación parecen ser los de un candidato en campaña, sólo que ahora ya no goza del beneficio de la duda. En su testamento político el dictador FRANCISCO FRANCO, que gobernó durante 40 años a sangre y fuego, escribió: "Atado y bien atado dejo el futuro de España". Todo parece que así, "atado y bien atado" dejó el PRI el futuro de México. ¿Será posible desatar esos nudos sin redefinir las formas que actualmente reviste la transición en nuestro país? ¿Puede FOX lograr el cambio si no cambia las cosas de raíz?

Desgraciadamente para el gobierno y para todos nosotros, ya no valen más las promesas. De nada sirve asegurar que muy pronto "caerán peces gordos" si la gente sabe que esos "peces gordos" son parte del sistema, viven y despachan con tranquilidad y mantienen cuotas de poder que garantizan su impunidad. Menos aun sirve la formulación de buenos deseos para el año próximo si crece la tasa de desempleo y cunde la desesperanza. Hay una ola creciente de escepticismo que se nutre de la incapacidad del gobierno para atacar de frente los grandes problemas nacionales. Y no se trata de resolverlos de un golpe, nadie espera tanto, sino tan sólo demostrar una disposición clara y constante de enfrentarlos. Pareciera que la agenda gubernamental es una agenda marcada sólo por coyunturas de opinión pública. Se atiende lo cosmético, se olvida lo fundamental.

El problema es que este desgaste brutal del nuevo gobierno, esta desesperanza, este escepticismo se traducen en una suerte de colapso de la política y no podemos darnos ese lujo. Los partidos, los órganos de gobierno, el mismo Congreso pierden pertinencia, prestigio, relevancia, conexión con la vida de los ciudadanos. Nada tan lejos de la vida como lo que acontece en el mundo de la política. Los debates en el Congreso, la lucha partidaria, la confrontación electoral se reducen al nivel del chisme, de la intriga palaciega. El acontecer político se transforma en un anecdotario similar al del mundo del espectáculo. Ya FOX fue beneficiario directo de este desgaste de los políticos y la política tradicional. Llegó al poder porque al menos, ante los ojos de muchos, parecía distinto, porque era campechano y directo, y su discurso sonaba fresco y alentador. Esas virtudes, ya en el poder, se han vuelto vicios.

El saldo del 2001 es muy negativo. Le ha ido mal a FOX que ha perdido una parte importante de su capital político y de su prestigio. Le ha ido mal a su gabinete que no concerta, ni avanza, ni tiene tampoco agallas para chocar. Le ha ido mal a los políticos que pierden piso y credibilidad. Le ha ido mal al país. No hay paz ni hay negociación en Chiapas. El desempleo se desborda. No hay crecimiento en la economía. La delincuencia se mueve a sus anchas. Se pierde la esperanza de que las cosas pueden cambiar para mejorar, de que la política nos sirva a todos y no todos estemos al servicio de los políticos.

Si más allá de la disputa por la popularidad y las reformas cosméticas, FOX decide finalmente intentar el camino de la dem[...] de los cimientos del antiguo régime[...] menos trata, es muy probable que en[...] enfrentemos todos graves problemas, [...]to. Quienes han vivido de las prebe[...] privilegios generados al amparo de la [...]ción y el mal gobierno no van a [...] graciosamente terreno. Pero si FOX [...] ese camino, no se hallará tan solo. Pue[...] nos vaya mal, pero aun así, todo será u[...] mejor si se respira un aliento real de [...]
******

No nos da alegría o indiferencia [...] pueblo tan admirado antes por su orde[...] su gente tan bonita, como lo es Arg[...] sufra ahora los estragos y las vísperas [...] guerra civil que prácticamente ayer se [...] con la quema del Palacio de Gobie[...] contrario estos sucesos nos dan triste[...] que a final de cuenta en el mundo glob[...] vivimos, parece que lo que le sucede [...] nación, tiene repercusiones en otra, ya [...] ustedes hace meses, cuando estabamo[...] época de lluvias, en Houston Texas, se [...] el servidor de internet que utiliza mega[...] que nos daba servicio a los tepicenses y [...] hasta donde vino a tener repercusio[...] problema, nos quedamos sin internet, [...] messanger, y sin otros servicios, porq[...] Houston había caído un tormentón, así [...] las cosas en este mundo globalizado, [...] tanto lo que ocurre en Argentina, es u[...] indicio para los que vivimos en Méxi[...] primer mal indicio es que la gente se h[...] está dispuesta a todo, tal y como ocurrió [...] en Argentina, en donde desafiando a las [...]ridades, los argentinos fueron a manife[...] frente a palacio de gobierno y no sólo esc[...] que prendieron fuego a las puertas de pa[...] con los resultados de 13 heridos, seg[...] datos oficiales; pero qué es todo esto, [...] nosotros, es nada más y nada menos el [...] para que el gobierno y el pueblo vuelva [...] cordura, dejen de lado los enfrentamie[...] nos pongamos a trabajar en beneficio [...] generaciones que nos siguen, en fin, l[...] estamos descubriendo es que las estruc[...] de Argentina están o estaban tan vulne[...] que sólo Dios sabe en qué parará este pr[...]ma que cada vez se torna más difícil de r[...]ver, antier por ejemplo al presidente Arge[...] interino, ADOLFO RODRIGUES SAA, se [...]dó sólo en su proyecto de resolver los pr[...]mas de esa nación, pues todo el gabine[...] pleno le renunció, y ya se imaginarán ust[...] lo que siente este pobre peronista que lleg[...] muchos anuncios en la televisión y en la r[...] donde proclamaba que pronto resolver[...] cuitas de ese país, al parecer eso de [...] poniendo espectaculares, anuncios en l[...]dio, en la televisión y publicaciones esp[...]les, es inútil cuando le gente no sient[...] beneficios anunciados en su bolsillo, y es [...] es sólo para los argentinos, es para todo[...] paises y estados que vivan situaciones si[...]res, es decir que vivan con la demag[...] verbalista de gobernantes que hacen obra [...] el papel, no en la realidad, y esa para mi [...] gran lección que nos deja el asunto argen[...] que estamos vulnerables, que digase lo qu[...] diga, nuestra economía no es la mejo[...] mundo, ni la primera en hispanoamérica c[...] dijo VICENTE FOX, alguna vez, estamos [...] jodidos como los argentinos, quizá con la ú[...] diferencia de que los mexicanos somos [...] resignados, y eso es lo que hasta ahori[...] ayudado a nuestra religiosa nación a no cae[...] la tentación de la violencia ******

Un último deseo para el año próximo, [...] nuestra gente cambie su actitud, miren [...] todavía no llega el año nuevo, todavía esta[...] burócratas de vacaciones y ya doña AGUE[...] GALICIA JIMENEZ, anda asustando, anda a[...]nazando para lo que viene, diganme ustede[...] no es lamentable que una señora com[...] señora GALICIA JIMENEZ, a la que apre[...]mos como mujer por sus logros en un lidera[...] del que nadie ha podido tumbarla en años [...] el que se ha enquistado contra los JC[...]MURGOS, que han hecho su luchita y los [...] Poder Judicial que también formaron su si[...]cato, en fin, hay que reconocer el gran colm[...] de la dirigente del SUTSEM, para aún esta[...] enferma de muerte, seguir pensando en có[...] manejar a los sindicalizados, todo esto e[...] bien, los sindicatos son un derecho de [...] leyes mexicanas, el gran problema es la for[...] del manejo, por ejemplo, en vísperas de en[...] al nuevo año, dice GALICIA JIMENEZ, que p[...] el próximo año, verán la forma de no acep[...] aumentos pichicateros, pare usted de c[...] que la señora revisará la forma de trabaja[...] sus representados, la forma de producir, [...] tratar a la gente, o de ver su rendimiento co[...] trabajadores, sólo piensa en cómo jode[...] al gobierno, oiga no es justo esto, pensar s[...] de un lado, estamos de acuerdo en que rep[...]sente a trabajadores y luche por sus derech[...] pero no en que pien[...] cómo defender y [...]grar más prestacion[...] para los güevone[...] se vale, no [...] justo...¡feliz año nu[...]vo a todos usted[...] hasta el próximo a[...]
******

Meridiano

Sociedad Interamericana

ame
Asociación Mexicana de Editores de Periódicos A.C.

Director General
DR. DAVID ALFARO
david@alfarodigital.com
Director Comercial
Lic. Felipe de Jesús Sánchez Villegas
felipesv@nayar.uan.mx

MERIDIANO de NAYARIT
Director GUILLERMO AGUIRRE
e-mail
meridiano@tepic.megared.net.mx
Oficinas generales: Zapata 73 Pte.
Tepic, Nayarit. Tels. 12-01-45, 16-37-16, 16-72-88, 12-94-18 y 12-66-30.

MERIDIANO DE LA COSTA
Norma Flores
lacosta@tepic.megared.net.mx
Jiménez 70, Santiago Ixc., Nay.

MERIDIANO DEL NORTE
Nicolas Aldecoa P
meridianodelnorte@latinmail.com
Hidalgo #144 Ote
Tecuala Nayarit Tel. 01325 321-75

MERIDIANO PUERTO VALLARTA
Director MOISES MADARIAGA
e-mail: meridian@pvnet.com.mx
Morelos 800 esquina con Pipila
Tels: 3-29-75, 3-29-76 Pto. Vallarta, Jalisco.

Publicación periódica autorizada. Registro de SEPOMEX Número 10881 12389-001. Características 12-1252-70. Certificado de Licitud de Título 3378. Certificado de Licitud de Contenido 2963. Título reservado por la SEP 1587-93. Sistema Internacional de Publicaciones Seriadas CODIGO ISSN-0128-509. Registro COPARMEX 153. Registro CANACINTRA 3240. Registro ANIERM 6029-93. Los colaboradores que firmen sus escritos son responsables del contenido de los mismos. No hay obligación de devolver originales aunque no se publiquen. Todos los fondos y correspondencia a este periódico deben ser dirigidos al Director General en el domicilio que aparece al margen. MERIDIANO es una Marca Registrada (MR). Se edita totalmente con sistemas computarizados y tiene distribución regional en el estado de Nayarit, y Puerto Vallarta, Jalisco. **Representación Comercial en el DF:** Rodrigo Lemus SA de CV. Londres 239 Col. Juarez, C.P. 6600 Mex. D.F. Ejemplares diarios en el Distrito Federal: La Torre de Papel, Club de Periodistas de México, Filomeno Mata 6-A México D.F. Centro Historico. **Producido, Editado y distribuido por la Cía. Editorial Alpesor S. de R.L.** Oficinas Generales, Redacción y Talleres: Emiliano Zapata No. 71 y 73 Poniente, C.P. 63000. Apartado Postal 65. Tepic, Nayarit. México.

En caso de suspensión o de cualquier edición, sección o anuncio especifico de Meridiano, por cualquier causa, solo aceptamos responsabilidad para la reposición de publicidad en la siguiente edición

Se solicita
PERSONAL ESPECIALIZADO CON CONOCIMIENTO DE PRENSA ROTATIVA, PARA NUEVOS TALLERES DE MERIDIANO.
Los mejores sueldos y las más altas prestaciones
Interesados entrevistarse con el doctor David Alfaro, en el Periódico Meridiano, ubicado en Independencia y Canario, fraccionamiento Las Aves

…un año prolífero

…alió del atraso Nayarit en el 2001: SOSP

…enas de obras "reales" …aldan el gobierno del …bio, sostuvo Romero Ruiz …ras importantes …estran que cuando se …e se puede hacer mucho …a sociedad", opinó el …ar de SOSP

Por Argimiro León
MERIDIANO

…epic.- Tras admitir que para el 2002 siguen …as y más firmes que nunca las obras de la …a crucero de San Blas-límites con Sinaloa y la …l Cajón, el titular de Obras Pública Estatales, … Romero Ruiz, dijo que el 2001 fue muy proli… …e espera que el 2002 sea mejor.

…admitió que el año a punto de terminar fue de …intenso para su Secretaría, aceptando que ello fue motivo de que se lograran importantes avances en materia de obra en Nayarit, y mencionó que la Universidad Tecnológica, el Boulevard Colosio, el Colector Pluvial de la zona oriente de la ciudad de Tepic, que beneficia a más de 80 mil habitantes de la región que tenían problemas de inundaciones y la autopista de Santiago Ixcuintla entronque con la carretera México-Nogales son de suma importancia.

Pero también recordó que hay obras como las carreteras de Amatlán de Cañas, de Santa María del Oro, Bahía de Banderas, Compostela y Tepic, además de los más de 600 kilómetros de caminos sacacosechas que se rehabilitaron en zonas rurales que sirven de apoyo a los productores y puentes como los construidos en Punta de Mita y en Amatlán de Cañas, son hechos con los cuales el gobierno del cambio demostró que cuando se quiere "se puede hacer mucho a favor de la sociedad, siempre contando, desde luego, con la participación ciudadana y las autoridades municipales".

En la sierra nayarita, abundó, se rehabilitaron y abrieron nuevos caminos en poco más de 220 kilómetros, con lo cual se da confianza y certidumbre a los habitantes, principalmente indígenas, que no están olvidados, ya que tanto el gobierno de Antonio Echevarría Domínguez, como el DIF Estatal y diversas dependencias, llevaron apoyo en el 2001 para que junto con los recursos recibidos de la Federación, se modernice la forma de vida en esta región tan apartada del estado.

Para el 2002, dijo Romero Ruiz, se pretende realizar obras como la ampliación de la carretera de Jala a la carretera Internacional, el libramiento de Xalisco y el boulevard de Guayabitos al entronque con Los Ayala, entre otras, pero manifestó estar consciente que si hay recorte presupuestal podría afectar esta dependencia "aún así buscaremos terminar las obras de mayor importancia porque es la prioridad del gobierno echevarrista".

Admitió por otra parte que la autopista crucero de San Blas-límites con Sinaloa es una obra que no aparece en el presupuesto del ejercicio federal para el 2002 porque será una obra concesionada y afortunadamente, tal y como los señaló el titular de la SCT, Pedro Cerisola, la Secretaría de Hacienda ya otorgó su anuencia para el esquema de concesionamiento y licitación presentado, por lo que se espera esta vía sea una de las propuestas para concesionarse en las primeras semanas de enero del 2002.

Sobre la presa de El Cajón, indicó que no se hará con el presupuesto de la CFE, sino que se destinará un financiamiento especial para este tipo de obras y que el gobierno nayarita, en la medida de sus posibilidades, apoyará para la construcción de caminos, instalación de energía eléctrica, agua potable y todos los aditamentos que se requieren para hacer una obra de tal envergadura, por lo que con nuevo esquema de financiamiento "es de alta prioridad nacional para generar electricidad y será en Nayarit donde pudiera darse inicio a lo que sería una derrama sustancial de recursos con esta construcción".

Para terminar su información, Vicente Romero aseveró que el gobierno nayarita está atento a estas dos principales obras que serían un gran detonante económico, porque no solo se beneficiará con ello la rama de la construcción, sino todos los sectores sociales, comerciales, industriales y productivos, porque además de que habrán de generarse muchos nuevos empleos, habrá también circulante para los nayaritas y ciudades vecinas.

…nunció SEPLAN

…etrasan Ayuntamientos plan de obras del 2002

…an detenido ayuntamientos …rmación e impiden …ración del alcance …upuestal", resaltó Navarro …nández

Por Lourdes Vázquez
MERIDIANO

…epic.- En estos momentos, la Secretaría de …ción (SEPLAN) en el estado, está realizando el …o de cierre de año en el que se está recabando …mación de término de ejecución de obra pública …20 municipios y las dependencias de la administración pública estatal, "en el sentido de que con ésta …ación nosotros podamos conocer y valorar el …e que se tuvieron en el ejercicio presupuestal".

El funcionario reconoció que se ha tenido algún … de varios Ayuntamientos del estado en la …ión de la información, lo cual preocupa a la …AN porque así no podrán tener la documenta… …tiempo y darla a conocer con la debida oportu… …que deba de ser.

Sin embargo, manifestó Navarro Hernández …stamos insistiendo y pidiéndoles a los alcaldes … diversos municipios que no nos han proporcio… …sta información completa para que nos permi… …gar esos datos de manera oportuna y así poder …nar cuál fue el resultado de cada uno de éstos en … correspondió al ejercicio fiscal del 2001".

En cuanto a la expectativa que se tiene con …cto al techo financiero o al presupuesto para el … el titular de la Secretaría de Planeación en la

entidad señaló que como ya lo ha manifestado la Secretaría de Finanzas tal presupuesto de Egresos oscilará en alrededor de un 8 por ciento, y bajo ese presupuesto -aclaró- es como se está haciendo la propuesta de inversión pública para el próximo año, de tal forma que se tengan una base para presupuestar sobre lo que fue el año 2001".

…n importar recesión económica

Mejorarán servicios …municipales de Tepic

…rometió el regidor del PRI, …e serán más eficientes …nque carezcan de recursos …Sólo serán 6 mdp los que se …stinarán a la adquisición de …uipo nuevo", anunció el …ísta

Por Lourdes Vázquez
MERIDIANO

Tepic.- A pesar de que se vaticina un año difícil … a recesión económica que se vive en todo el país, …egidor del Partido de la Revolución Democrática …D) por Tepic, Miguel Angel Arce Montiel, asegu… …e para el 2002 los servicios públicos que presta …yuntamiento de Tepic serán más eficientes que …que se brindaron este año, ésto significa que la …adanía tepicense podrá sentirse satisfecha de las …taciones que se le brinden a diario y durante la …inistración de María Eugenia Jiménez Valenzuela.

Para mejorar los servicios municipales que se …tan a los tepicenses, mencionó el regidor, impli… … el ejercicio de mayores recursos para rehabilitar o adquirir equipo material, además de realizar enroques de recursos humanos, y así conjugar estos elementos que permitirán una mayor eficiencia en las funciones que se realiza en cada dependencia municipal.

Arce Montiel detalló que serán alrededor de 6 millones de pesos los que se destinarán para la adquisición de equipo que requiere las diversas áreas de la administración municipal, "el objeto es buscar equipar a todas las dependencias, adquiriendo algunas góndolas para obras públicas, camiones para el aseo público, otros más de limpieza para el Centro Histórico, así como vehículos para otras más", indicó.

También se destinarán cerca de un millón de pesos más para adquirir equipo de cómputo para fortalecer con la tecnología la comunicación e interacción entre las dependencias municipales, y que se fortalezca la información al interior del Ayuntamiento.

Incluso, el regidor perredista habló de inversiones y obras específicas que se ejercerán en la zona rural de Tepic en el último año de gestión de la administración que preside María Eugenia Jiménez de Vargas y algunas transferencias para el área rural, "pero también esperamos iniciar el año, en los meses de enero-febrero con la iniciación de obra pública, ya que va haber un refrendo para obra en estos meses", adelantó.

ASI CUIDAMOS EL DINERO DEL PUEBLO

GOBIERNO DEL ESTADO DE NAYARIT
SECRETARÍA DE FINANZAS
COMITÉ DE ADQUISICIONES
LICITACIÓN PÚBLICA

En observancia a la Constitución Política de los Estados Unidos Mexicanos en su artículo 134, y de conformidad con la Ley de Adquisiciones, Arrendamientos, Enajenaciones, Servicios y Almacenes de la Administración Pública del Estado de Nayarit, a través de la Secretaría de Finanzas y por conducto del Comité de Adquisiciones, convoca a los interesados en participar en la Licitación Pública, de Adquisición de VEHÍCULOS para la Secretaría de Obras Públicas:

No. de Licitación	Costo de las bases	Fecha Límite para Adquirir bases	Junta de aclaraciones	Apertura de ofertas técnicas	Apertura de ofertas económicas
L.P.S.F.D.G.A. 099/2001	$500.00	3 de enero de 2002	4 de enero de 2002 12:00 Hrs	8 de enero de 2002 11:00 Hrs	10 de enero de 2002 10:00 Hrs.
Partida	**Descripción**			**Cantidad**	**Unidad de medida**
1	UNIDAD TIPO CHASIS-CABINA MODELO 2002, DOBLE RODADO, MOTOR V8, TRANSMISIÓN MANUAL, DIRECCIÓN HIDRÁULICA, CAPACIDAD DE CARGA MÍNIMA DE 3,200 KILOGRAMOS, COLOR BLANCO			3	Unidad

- Las bases de la licitación se encuentran disponibles para consulta y venta en la Dirección de Recursos Materiales y Servicios Generales, sito en Palacio de Gobierno, Av. México y Abasolo, Col. Centro, Código Postal 63000, Tepic, Nayarit, Tel. (311) 212-24-89 Ext. 189, 188, 155 y Fax Ext. 246 y 157, con el siguiente horario: de 9:00 a 13:30 horas.
- La forma de pago es, en efectivo o cheque pagaderos en la Recaudación de Rentas ubicada en el edificio de Palacio de Gobierno, o depósito a la cuenta No. 04015173529 de BITAL; a favor de la Secretaría de Finanzas de Gobierno del Estado de Nayarit.
- La junta de aclaraciones se llevará a cabo en la Sala de Juntas de la Dirección General de Administración, localizada en la planta alta de Palacio de Gobierno en Tepic, Nayarit.
- La apertura de Propuestas Técnicas y Propuestas Económicas se llevarán a cabo de acuerdo a lo estipulado en las bases.
- La fecha estimada de fallo es el día 11 de enero de 2002 a las 10:00 hrs., y se llevará a cabo en la Sala de Juntas de la Dirección General de Administración.
- El idioma en que deberán presentarse las proposiciones será: español.
- La moneda en que deberán cotizarse las proposiciones será: pesos mexicanos.
- Las condiciones de pago serán de acuerdo a lo estipulado en las bases.

Tepic, Nayarit; 31 de diciembre de 2001

ATENTAMENTE
COMITÉ DE ADQUISICIONES

Gobierno del Cambio 1999-2005

CUALQUIER ACLARACIÓN O CONSULTA, FAVOR DE COMUNICARSE AL COMITÉ DE ADQUISICIONES A LOS TELÉFONOS: 212 74 02 Ó 212 24 89 EXT. 159

Dentro de mi distrito

Si electores quieren, buscaré alcaldía de Tepic: Ney

*** "El pueblo me eligió para ser diputado federal de ellos depende que renuncie a mi cargo para buscar la presidencia", dijo**
*** "Si participo en la contienda, buscaré unificar a todos los sectores, organizaciones, jóvenes y mujeres", resaltó González Sánchez**

Por Argimiro León
MERIDIANO

Tepic.- Debido a que el pueblo me eligió para ser su diputado federal, buscaré a los electores de mi distrito para saber si quieren que renuncie al cargo que me dieron con su voto para irme de candidato a la presidencia municipal de Tepic, así lo dio a conocer el legislador priísta, Ney González Sánchez.

Asimismo, comentó que si participa en la contienda del 7 de julio, buscará unificar a todos los sectores, organizaciones, jóvenes y mujeres del PRI en Tepic para que juntos "llevemos al municipio a mejores estadios de vida, sin embargo será hasta los primeros meses del 2002 cuando se conozca si podré participar o no, ya que primero habré de realizar una consulta entre los votantes que me dieron el sufragio en el 2000".

Dijo más adelante que la visión y experiencia adquirida con los cargos de representación popular que ha desempeñado, sin duda serán importantes para llegar a la presidencia municipal con nuevas ideas y poniendo al servicio de los tepicenses lo que se considere útil de todas sus vivencias y actividades realizadas con anterioridad y eso lo sabe la ciudadanía "por eso quieren que sea su candidato para Tepic".

Sin embargo, destacó que preguntará si la sociedad tepicense considera que puede ser más útil como diputado federal o como presidente municipal, con lo cual podrá conocer si deja el cargo que desempeña o le sigue hasta terminar su período en el 2003 "pero será el pueblo de Tepic quien decida lo Ney debe hacer, porque yo voy donde me pongan con tal de servir a quienes me ofrecen su confianza y su voto, que es el electorado".

González Sánchez reconoció que cuando visita Tepic la gente le saluda y le hace saber que están listos para apoyarlo en el trabajo de campaña para buscar la presidencia municipal en el 2002, sin embargo tras agradecer los apoyos, asegura que el ánimo de la gente le dan nuevos bríos para seguir adelante porque sabe que le reconocen su carrera política.

Por lo pronto, tras desear a los nayaritas un feliz año nuevo, Ney González agregó que seguirá luchando contra el IVA y porque el año próximo lleguen más recursos a Nayarit para que haya más y mejores servicios, obras y apoyos a los sectores más desprotegidos, principalmente al campo.

Al rechazar candidaturas independientes

No actúa con egoísmo el PAN: Zamora Estrada

*** "Estas sólo ocasionan un caos dentro y fuera de los partidos políticos", explicó la exdirigente estatal**
*** "Un candidato externo de un partido no pertenece a ningún partido político y sí tiene cabida", detalló**

Por Lourdes Vázquez
MERIDIANO

Tepic.- El Partido Acción Nacional (PAN), siempre ha mantenido su postura de estar de acuerdo con las candidaturas externas, para participar en jornadas electorales, más no, con las candidaturas independientes que solamente ocasionan un caos dentro y fuera de los partidos políticos, así lo dejó en claro la panista Guadalupe Zamora Tovar.

"Definitivamente las candidaturas independientes están reprobadas y no es por egoísmo que se rechazan; quiero diferenciar en ésto, un candidato externo de un partido no pertenece a ningún partido político, pero puede ser presidente de "X" asociación, invitado por un partido político y apoyado por éste, que tiene el conocimiento, la estrategia y el cuerpo de defensa del marco jurídico en la que se basa una elección, eso es muy válido", consideró.

Dijo que al interior del PAN siempre se [...] aceptado las candidaturas externas, más no po[...] independientes que tienen el afán de desligars[...] cualquier partido político, pero además no le rin[...] cuentas a nadie, y una persona que niega todo [...] es porque trae un proyecto que está escondie[...] y todo ello es una idea suegeneris que no [...] conduce a nada".

Así también manifestó que ante la cele[...]ción de las elecciones locales del 7 de julio del 2[...] no debe de ponerse en pugna los grupos soci[...] con el argumento de la efervescencia política [...] que con ésto no se construye la democracia [...] puede alcanzar el desarrollo social y político d[...] estado, por lo que exhortó a los actores políti[...] tener visiones claras y trabajar en conjunto p[...]

En estos momentos se están poniendo [...] pugna a los grupos sociales, cuando así no [...] construye nada, para poder alcanzar el desarrol[...] tenemos que tener visiones claras y trabajar [...] conjunto para que la jornada electoral sea desar[...]llada en un ambiente de respeto, armonía y tranq[...]lidad.

...noce desaciertos

...os quedamos cortos en el 2001: Fox

...materia de seguridad es ... más corte me quedé, ...a economía avanza a paso ..., señaló el presidente de ...ública

...iaré el 2002 con intensos ...amas de protección, será ...ioridad abatir la ...nquilidad en la sociedad, ...uró

...gencias

...éxico.- Afirma el presidente mexicano en ...o diálogo ciudadano que en materia de ...ad se quedó «corto»; promoverá el em... desarrollo humano para superar la pobre... ...ercado interno para evitar que las crisis internacionales afecten al país

El presidente de la República, Vicente Fox Quesada, reconoció que el 2001 ha sido un año difícil y no obstante que la economía avanza a paso lento, el tema de la seguridad es el que más corto se quedó.

Durante su programa sabatino Fox en Vivo, Fox contigo, el jefe del Ejecutivo Federal, indicó que está consciente de que el tema de la seguridad en México ha dado incertidumbre e intranquilidad a toda la sociedad.

«En el tema de la seguridad nos quedamos cortos», subrayó, «nuestra obligación es dar tranquilidad y ésta será nuestra más amplia prioridad».

Especificó que en la primera semana de enero, pondrá en marcha un programa para «meter el acelerador a fondo» y «hacer mucho más de lo que hicimos el año pasado».

Al hablar de logros y objetivos proyectados para el 2002, el primer mandatario de la nación destacó que una de las mayores satisfacciones al concluir el presente año, fue lograr consensos con las diferentes fuerzas políticas sobre todo "en estos últimos días».

"Hemos logrado consensos. En las últimas semanas hemos logrado firmar acuerdos que marcan el rumbo del país", destacó.

Vicente Fox agregó que en materia de economía, si bien no se tienen los logros estimados, se demostró que en este rubro, México cuenta con una gran fortaleza frente al marco internacional pues a pesar de haber enfrentado una desaceleración internacional, el país "sigue en pie".

Ejemplificó que México avanzó dos espacios como tamaño de economía a nivel mundial en los últimos 18 meses, sobrepasando a Brasil y España.

Se propuso seguir bajando la inflación para alcanzar la de sus socios comerciales como EU, y fijó el crecimiento del próximo año en 1.7%, casi 2% aunque «no es lo que quisiéramos», dijo, luego que prometió durante campaña una cifra de 6 o 7%. Aseveró que una de las prioridades para el 2002, además de la seguridad, es velar por el desarrollo humano, en donde se pueda combatir los altos índices de pobreza y llevar a cada comunidad educación, salud y empleo.

Estableció tres ejes para motivar el crecimiento económico interno: la inversión en infraestructura de los sectores energético y de Comunicaciones y Transportes con la construcción de carreteras, aeropuertos y puertos; la construcción de viviendas que para el 2003 fijó en 474 mil para generar medio millón de empleos; así como la protección de poder adquisitivo y de los trabajos.

El Presidente de la República aprovechó para desear a las familias mexicanas un Feliz Año Nuevo no sin mencionar que el Gobierno que encabeza está consciente de la obligación que tiene y el reto de generar mayores oportunidades.

«Deseo que México alcance todas sus metas», puntualizó. En el último programa transmitido durante el 2001 estuvieron presentes los secretarios de Comunicaciones y Transportes, Pedro Cerisola, y el de Energía, Ernesto Martens.

...el caso Atlántico

...onsignan penalmente a exfuncionarios del IPAB

...ugenio González Sierra y ...ón Alberto Schietekat ...llesteros se encontraban en ...raigo domiciliario

Notimex

México.- El Ministerio Público Federal ...rcitó acción penal en contra de Eugenio ...nzález Sierra y León Alberto Schietekat ...llesteros, quienes fungieron como secre...o adjunto jurídico del Instituto de Protec...n al Ahorro Bancario (IPAB) y director de ...estigaciones del Banco Nacional de Co...rcio Exterior (Bancomext).

En un comunicado, la Procuraduría Ge...ral de la República (PGR) informó que los ...funcionarios públicos fueron consignados ...r su probable responsabilidad en los deli...s cohecho, operaciones con recursos de ...ocedencia ilícita, agravado abuso de auto...dad, uso indebido de información sobre ...entes y operaciones del sistema bancario ...ráfico de influencia.

Con motivo de la investigación dentro ...e la averiguación previa PGR-UEDO/038/2001, el agente del Ministerio Público Federal, adscrito a la Unidad Especializada contra la Delincuencia Organizada ejercitó la acción penal contra los ex servidores públicos.

La juez tercero de distrito en materia de procesos penales federales, con sede en el reclusorio preventivo norte, Miriam del Perpetuo Socorro Rodríguez Jara libró la orden de aprehensión contra los indiciados y fue acatada este viernes.

Desde hace varios meses el grupo financiero GBM Atlántico, a través de su representante legal, Diego José Ramos González de Castilla, presentó la denuncia correspondiente ante la PGR por extorsión y cohecho, lo que dio lugar al inicio de la averiguación previa referida.

El juez noveno de Distrito de Procesos Penales Federales decretó el arraigo domiciliarie de León Alberto Schietekat Ballesteros y de Eugenio González Sierra el apsado 4 de octubre, con el fin de deslindar responsabilidades.

Aunque no había concluido el arraigo (de 90 días) el Ministerio Público Federal decretó que se habían reunido los elementos suficientes para que los presuntos responsables fueran consignados al juzgado tercero de Distrito en materia penal, donde se resolverá su situación jurídica.

Desde mayo pasado, los ex funcionarios eran investigados a raíz de que solicitaron un millón y medio de dólares para proceder con un trámite del grupo GBM Atlántico quien fue el denunciante.

En el curso de las investigaciones se obtuvo información procedente del principado de Andorra, donde fueron localizadas dos cuentas bancarias manejadas bajo un sistema numeral con la finalidad de ocultar a sus titulares que resultaron ser González Sierra y Schietekat Ballesteros.

Igualmente, se detectaron movimientos financieros de aproximadamente un millón de dólares y se acreditó la existencia de diversas operaciones de transferencia de numerario procedente de Europa a territorio nacional.

El mejor equipo responde en todos los campos.

MOTOROLA

SerCom
RADIOCOMUNICACIONES
¡Solucionamos sus problemas de comunicación!
LLAMENOS!!
SERVICIOS ELECTRONICOS DE RADIOCOMUNICACION
Tel.(311) 214.21.63

CAOBA No. 59 ESQ. PARAISO COL. SAN JUAN TEPIC, NAY.

SORIANA MR
EN TODOS LOS LICORES
(COMO TEQUILAS, BRANDIES, RONES, WHISKIES, ETC.)
20% de descuento
(Descuento efectivo en cajas)
TODO CON MEDIDA
EN VINOS Y LICORES 6 MESES SIN INTERESES PAGANDO CON LAS TARJETAS DE CRÉDITO BANAMEX, BANCOMER Y SORIANA, HASTA EL 31 DE DIC/2001
EN TODOS LOS VINOS DE
SIDRAS Y ESPUMOSOS
30% de descuento
(Descuento efectivo en cajas)
De los Reyes para tí:
Mediana (960 grs.) $ 33.90 pieza
Grande (1.5 kg) $ 44.90 pieza
Familiar (1.90 kg) $ 55.90 pieza
El delicioso sabor de la tradicional Rosca de Reyes
Super Rebajados
TODOS LOS ATUNES EN
O ACEITE DE 174 G
EN TODAS LAS GALLETAS SALADAS DE TODAS LAS MARCAS
30% de descuento
(Mercancía ya marcada)
EN TODAS LAS SERVILLETAS PÉTALO, DELSEY Y LYS
35% de descuento
EJEMPLO: PÉTALO CON 500 HOJAS, DE $ 29.49
$19.09
(Mercancía ya marcada)
30% de descuento
EN TODAS LAS ACEITUNAS A GRANEL IMPORTADAS DE ESPAÑA
25% de descuento
EJEMPLO: MANZANILLA CON HUESO DE $ 39.90
$29.90
QUESO GOUDA CAMPO LINDO
DE $ 39.90 KILO
$33.90
JAMÓN VIRGINIA FUD
KILO
$39.90
EN TODAS LAS PRESENTACIONES DE BACALAO IMPORTADO
30% de descuento
EJEMPLO: EN RED, SIN PIEL KILO
$107.03
20% de descuento
MÁS PEO POR SUS DOLARE$
Cobre en Soriana el dinero que le envían desde Estados Unidos
MoneyGram.
PRECIOS VÁLIDOS SÓLO HOY 31 DE DICIEMBRE /2001 Ó AGOTAR EXISTENCIAS. ABIERTO HASTA LAS

"Nosotros no nos dejamos confundir, por eso compramos en Soriana las
Mejores Ofertas!
a precios más Bajos
DE NUESTRA COCINA
PAVO RELLENO
KILO
$79.90
PIERNA NAVIDEÑA
KILO
$79.90
LOMO A LA CIRUELA
KILO
$139.90
$23.90
EN TODOS LOS CONJUNTOS Y SACOS PARA DAMA
40% de descuento
EN TODAS LAS BATERÍAS PARA COCINA DEL DEPTO. DE HOGAR
50% de descuento
EN TODOS LOS SARTENES DEL DEPTO. DE HOGAR
EN TODAS LAS CREMAS SÓLIDAS DEL DEPTO. DE PERFUMERÍA
40% de descuento
EN TODAS LAS MANTAS, COBERTORES Y COBIJAS DEL DEPTO. DE BLANCOS
30% de descuento
(Descuento efectivo en cajas)
HORNO DE MICROONDAS SHARP
$999.00
a precio por ti
ACLARACIONES, DUDAS Y SUGERENCIAS LLAMA AL 01-800-707-4262

Meridiano
De Nayarit

Informa:

Ya estamos en nuestro nuevo edificio ubicado en:
Avenida Independencia esquina con Canario en el fraccionamiento las Aves
(A la altura de Ley)

Desde ahora usted será atendido aqui para asuntos relacionados con la información, la sala de redacción y los talleres.

Nuestros nuevos teléfonos son:

2-14-36-26 y 2-14-38-09

...l 2002

...sita su esperanza ...éxico en EEUU

...n el país mexicano en ...la recesión gracias a ...sta recuperación ...ca de su vecino país

Por Richard Jacobsen
REUTERS

...- México confía salir de la recesión ...esperada recuperación económica de su ...norte en el 2002, pero un regreso de ...os al crecimiento podría ser insuficien... ...icanos reducen su consumo, de acuerdo ...istas.

...óximo año, seguramente veremos tiem... ...», dijo el presidente Vicente Fox en ...navideño a la nación.

...xpertos coinciden en que la segunda ...América Latina mostrará un mejor des... ...l 2002 que el visto este año, cuando su ...pansión iniciada en el 2000 sufrió un ...ceso hasta caer en recesión.

...ndeo del banco central mexicano entre ...del sector privado, realizado a media... ...embre, dijo que la economía mexicana ...1,42 por ciento en el 2002, frente a una ...de 0,26 por ciento este año.

...estimaciones están muy lejanas del no... ...miento económico de 6,9 por ciento que ...o en el 2000.

...co mantiene sólidos nexos con Estados ...tino de 85 por ciento de las exportacio... ...nas y su principal socio comercial desde ...l Tratado de Libre Comercio de América ...TLCAN), que también incluye a Canadá. ...ercanía hace a México más vulnerable a ...s de la economía estadounidense, pero al ...po lo puede aislar de la inestabilidad en ...s latinoamericanos, de la que la actual ...rgentina es el ejemplo más reciente.

...nos analistas prevén que Estados Uni... ...su recuperación en el segundo trimestre ...y los funcionarios locales opinan que ...guiría a su vecino gracias a su inflación ...y a la estabilidad de su moneda.

...BLADORAS DEBEN REACTIVARSE

...recesión ha golpeado a la producción in... ...México, que disminuyó 3,2 por ciento en ...os nueve meses del año.

...de los sectores con mayor impacto ha ...las ensambladoras de productos de expor... ...maquiladoras, que representan el 48 por ...las exportaciones mexicanas.

...maquiladoras, establecidas en la frontera ...país, importan insumos libres de arancel ...rtar posteriormente productos termina... ...a mayoría a Estados Unidos.

...sector ha perdido unos 150.000 empleos en ...cerca de 12 por ciento de su fuerza laboral.

...maquiladoras y otros sectores vinculados ...lud de la economía estadounidense regre... ...a actividad cuando la demanda en Estados ...e recupere.

...embargo, para los expertos, otro factor ...ante para la recuperación en México sería ...ores orientados al mercado interno mantu... ...fortaleza.

...a recuperación de la economía en los Esta... ...dos no es garantía de la recuperación de la ...a de México», dijo Pablo Alvarez-Icaza, ...de la firma Bursamétrica Management.

...se a la recesión, el consumo de los mexica... ...do dinámico. Las ventas al menudeo crecie... ...por ciento en los primeros 10 meses del año, ...mismo período del 2000.

...gún cálculos oficiales, el consumo privado ...n crecimiento de 1,2 en el 2002, frente a 2,9 ...to del 2001.

...o obstante, algunos especialistas esperan ...más difíciles y ven una caída en el consumo ...el año próximo.

PRESIONES INFLACIONARIAS

...as presiones inflacionarias podrían arreciar ...2002 debido a eventos excepcionales como un ...la tarifa del transporte y un debilitamiento del ...

...sas presiones podrían llevar a un endureci... ...de la política monetaria del país, y tasas de ...más altas, mientras el banco central busca ...su meta inflacionaria de 4,5 por ciento, deba... ...cerca del 5,0 por ciento de este año.

...l peso mexicano fue una de las monedas más ...en el 2001, debido en parte a la expectativa de ...éxico obtendría el ansiado grado de inversión ...dificadora Standard & Poor's, que atraería un ...de inversiones al país.

...Pero S&P ha condicionado el grado de inver... ...la aprobación en el Congreso de una reforma ...que busca elevar los ingresos tributarios del ...no, que dependen en gran medida de la venta ...róleo al exterior.

...Sin embargo, el viernes la aprobación del plan ...en el Congreso aún parecía lejana debido al ...o de los legisladores a la propuesta de gravar ...n impuesto de 15 por ciento a alimentos y ...nas, actualmente con tasa cero.

...Algunos líderes parlamentarios en el Congre... ...onde ningún partido tiene mayoría absoluta, ...aban que algunas iniciativas del plan fiscal ...ran ser aprobadas, junto con el presupuesto ...namental del 2002, antes de concluir el año.

...La falta de una reforma fiscal y de la mejora de ...lificación, aunada a la crisis argentina y la ...le baja de los precios mundiales de petróleo, ...an presionar más al peso de México, subir la ...ión y minar el gasto del consumidor, según los ...omistas.

...«No hay mucho espacio de maniobra local ...hacer que las cosas caminen de nuevo», dijo ...Dougall, jefe de economistas para América ...a de la firma Dresdner Kleinwort Benson.

Para dirigente nacional del PRI

Se levanta CNC en favor de Beatriz Paredes

*** Aunque Madrazo es un buen militante, la presidenta de la Cámara de Diputados tiene una amplia trayectoria, dicen**

AGENCIAS

México.- Aseguran que a pesar de que Roberto Madrazo es un buen militante, la presidenta de la Cámara de Diputados cuenta con la convicción para impulsar al Partido Revolucionario Institucional por su amplia trayectoria.

El sector campesino en la Cámara de Diputados se declaró listo para apoyar a Beatriz Paredes Rangel, para el momento en que decida inscribirse en la contienda por la presidencia nacional del Partido Revolucionario Institucional (PRI).

Julian Luzanilla Contreras, coordinador de los diputados federales cenecistas, dijo que Roberto Madrazo Pintado, también aspirante al cargo, es un buen militante, pero Beatriz Paredes aparte de ser mujer, presidenta de la Cámara de Diputados y tener la convicción para impulsar al PRI, tiene una trayectoria limpia.

--El 6 de enero inicia el registro de las candidaturas, pero también se cumple un aniversario más de la Ley Agraria y en la CNC se espera una gran fiesta y la presencia de Beatriz Paredes ¿será el momento del destape esperado?

--Es el momento propicio, sí, pero ella decidirá.

En entrevista, en la sede nacional del Partido Revolucionario Institucional (PRI), el diputado federal comentó que los cenecistas están trabajando en todas las regiones del país en torno a la candidatura de Beatriz Paredes, pero aclaró que por el momento habrán de esperar a que concluya la tarea legislativa para que la presidenta en turno de la Cámara de Diputados tome una decisión al respecto.

--¿Qué porcentaje de los cenecistas están con Beatriz Paredes?

--Casi el 100 por ciento.

--¿Y de los diputados federales?

--No podría dar un porcentaje.

Según el Instituto Mexicano del Petróleo

Contaminan autos con gas LP

Notimex

El parque vehicular que usa gas LP y circula en la zona metropolitana debe estar sujeto a verificaciones ambientales como cualquier otro automóvil, consideró Isaac Schifter Secora, del Instituto Mexicano del Petróleo (IMP).

Al dictar la ponencia «Beneficios relativos del uso del gas natural y del Gas LP», indicó que en la medida en que los vehículos que usan este combustible sufren un desgaste natural por su uso y sus sistemas de control de emisiones sufren alteraciones, son susceptibles de emitir contaminantes a la atmósfera.

En el marco del Seminario Internacional de Vehículos Híbridos-Eléctricos no convencionales, el ejecutivo de Competencia de Estudios Ambientales del IMP estableció que el uso de combustible alterno a la gasolina ofrece atractivos beneficios, pero su uso debe regirse por normas técnicas que garanticen su eficiencia.

Hasta ahora las diferencias de precios que existen entre la gasolina y el Gas LP, han propiciado que mucha gente prefiera utilizar este último, por lo que se llega a dar un uso clandestino del mismo.

Extractos de la ponencia, que tuvo lugar en el auditorio Bruno Mascazoni, fueron reproducidos en el más reciente número de la «Gaceta IMP», órgano oficial del Instituto que organizó el seminario en coordinación con la Comisión Nacional para el Ahorro de Energía (Conae) y el Centro Mexicano de Derecho Ambiental.

Durante su participación, Schifter Secora indicó que en la institución se han realizado diversas investigaciones en cuanto al uso del gas LP de carburación, para tratar de encontrar cuál es la proporción óptima de este energético para los sistemas que se comercializan en México, además de comparar la eficiencia de los sistemas de carburación.

Entre los estudios realizados destacó aquel en el que se extrajo, del mundo real, una flotilla de 134 vehículos para evaluar sus emisiones, particularmente las consideradas como contaminantes.

Comentó que durante el estudio se observó que las emisiones de monóxido de carbono, hidrocarburos y óxidos de nitrógeno eran mayores que la del automóvil que utiliza gasolina como combustible.

En el DF

Procesan a corruptos jueces del Registro Civil

AGENCIAS

México.- Además investigan a dos secretarios por corrupción, extorsión y cohecho; a partir del próximo año los pagos por cualquier trámite serán en el banco Por incurrir en actos de corrupción, extorsión y cohecho en perjuicio de la ciudadanía, cuatro jueces y dos secretarios del Registro Civil del Distrito Federal se encuentran sujetos a proceso penal.

Así se da a conocer en el informe de labores de esa dependencia, donde se hace un llamado a la población para que presenten sus quejas ante las diversas agencias del Ministerio Público para que la Procuraduría General de Justicia del Distrito Federal (PGJDF), inicie las averiguaciones previas contra los probables responsables.

En el documento se aclara que no se dan a conocer los nombres de los jueces y secretarios para no entorpecer las investigaciones que la Procuraduría lleva a cabo.

Por otra parte, se informa que en el año que está por terminar el Registro Civil realizó tres millones 744 mil 860 acciones.

Entre otras destacan el registro de 155 mil 971 nacimientos; 39 mil 365 matrimonios; 45 mil 854 defunciones; mil 837 divorcios administrativos;

tres mil 747 reconocimientos de maternidad o paternidad; 126 adopciones; mil 255 inscripciones de actos realizados por mexicanos en el extranjero y 20 mil 648 asesorías.

También se efectuaron mil 988 reposiciones de actas y se emitieron tres millones 385 mil 623 copias certificadas.

Serán pagos del Registro Civil en el banco

A partir del año próximo todos los trámites relacionados con el Registro Civil del Distrito Federal --como actas de nacimiento, de divorcio o de defunción-- podrán realizarse en distintas instituciones bancarias, con lo cual se ampliará la recepción de solicitudes y serán independientes de los horarios de la Tesorería.

Entre otras acciones de modernización se estima que en enero próximo funcione la Ventanilla Única de Trámites que atenderá las solicitudes de copias certificadas y búsqueda de datos de registro.

Con esto se mejorará la atención a la ciudadanía y se reducirán los tiempos de espera hasta un 50% en la expedición de más de dos millones de copias certificadas al año, tan sólo en la oficina central.

Puedes tenerlo antes y celebrar el año 2002, hoy.

Jetta Europa
$ 129,558.00*
Desde
ó
Mensualidades desde
$2845.00**
Plazo hasta 48 meses

¡Feliz Navidad!

* Precio más IVA, Estandar Básico, Mod. 2002, Precio de contado.
**Sujeto a aprobación de crédito, válido todo el mes de Diciembre, modelo 2002.

Volkswagen Tepic
Av. Insurgentes y Sauce
Tel. (3) 214-28-80
Tepic, Nayarit
www.vw.com.mx

12 Sueños por Realizar
La antigua tradición de despedir el año con 12 uvas, tuvo su origen en España, donde la gente esperaba las campanadas al pié de la Iglesia para comerse las uvas pidiendo sus deseos en unión de sus familiares y amigos.
Para que se cumplan todos tus sueños, te ofrecemos la mejor variedad en calidad de uvas con las
Mejores Ofertas! a precios más Bajos
SORIANA

eclaran al ISI de Pakistán cómplice de Bin Laden

audita ha estado azándose entre nistán y Pakistán con protección de los cios secretos pakistanes

ENCIAS

orma ministro afgano, Yunis Qanuni que el a estado desplazándose permanentemente ganistán y Pakistán con ayuda de los servietos paquistaníes.

ministro del Interior del gobierno interino Yunis Qanuni, acusó el pasado sábado por la los servicios secretos paquistaníes de "apoama Bin Laden, el principal sospechoso de ados del 11 de septiembre en Estados Uni-

una entrevista exclusiva concedida a la a iraní, Qanuni afirmó que Bin Laden estaba ándose permanentemente" entre Afganistán án. "Pensamos que cuando Osama acude a , no se puede descartar que sus actividades pervisadas por el ISI" (servicios secretos níes), agregó. "De todas formas, ellos (el ISI) que iba a ocurrir. El hecho de que no haya inguna reacción, que no haya sido detenido, demuestra que, en cierto modo, (Bin Laden) ado por los servicios secretos paquistaníes", ó el ministro afgano, uno de los dirigentes de za del Norte, apoyada por Teherán.

Se rehúsan a la guerra

Niegan India y Pakistán intenciones bélicas

*** No permitirá el ministro indio que su país entre en conflicto pese a creciente tensión con el gobierno paquistaní**
*** «Nosotros no queremos la guerra, pero hay una guerra declarada contra India en forma de terrorismo fronterizo», dijo Vajpayee**

NOTIMEX

India y Pakistán se expresaron ayer en contra de iniciar una guerra, pese a que la tensión aumenta en la región fronteriza de Cachemira por constantes enfrentamientos, según despachos de prensa conocidos ayer aquí.

El primer ministro indio, Atal Bihari Vajpayee, aseguró que su país no desea la guerra con Pakistán, pero al mismo tiempo llamó a sus compatriotas a «estar preparados para cualquier eventualidad».

«Nosotros no queremos la guerra, pero hay una guerra declarada contra India en forma de terrorismo fronterizo», dijo Vajpayee luego de pedir a la comunidad internacional que presione a Pakistán a que detenga su política bélica, según los reportes de prensa.

Vajpayee pidió a sus compatriotas que demuestren unidad, coraje y una confianza suprema en la justicia de su lucha, ya que «el terrorismo islámico que padece India es idéntico al que originó la intervención estadounidense en Afganistán», refirió.

El gobierno indio tratará de evitar que las relaciones con su vecino, al que le había conferido el título de la nación más favorecida, se deterioren hasta terminar en guerra, sostuvo el primer ministro indio.

En sus declaraciones, Vajpayee rechazó la posibilidad de reunirse con el general Pervez Musharraf hasta que Pakistán actúe contra grupos extremistas.

Musharraf se pronunció a favor de reunirse con el primer ministro indio a fin de solucionar el conflicto durante la cumbre de la Asociación del Sur de Asia para la Cooperación Regional, a realizarse la próxima semana en Katmandú, Nepal.

undadas las calles de Cisjordania

Iiles de palestinos exigen paro a la guerra

AGENCIAS

Las calles de Cisjordania se vieron llenas de cientos de personas stinas y algunas extranjeras que marcharon el pasado sábado para andar al gobierno israelí el fin de la violencia y el levantamiento del ueo en el resto de los territorios de Palestina.

Unos dos mil pacifistas atravesaron Cisjordania con gritos de protestas contra la agresión del ejército de Israel, que esta madrugada dio muerte en la Franja de Gaza a un presunto suicida palestino de la Yhad Islámica.

Ariel Sharon, primer ministro de Israel y Estados Unidos fueron los puntos centrales para que los protestantes lanzaran consignas y se pronunciaran en contra, acusándolos de no hacer nada para impulsar las negociaciones de paz y justificar la agresión de los israelíes contra los palestinos.

La protestas se realizaron en calma hasta la llegada de los pacifistas a la ciudad cisjordana de Ramalá, donde tropas israelíes lanzaron gases lacrimógenos contra la multitud. El incidente se registró esta mañana cuando unos cien palestinos incendiaron un antiguo puesto de control del ejército hebreo en Ramalá e intentaron derribar unas enormes piedras que servían como protección del punto de revisión.

El gobierno israelí ordenó el viernes el levantamiento del bloqueo militar en la ciudad de Belén para facilitar a los peregrinos cristianos asistir a sitios religiosos con motivo de la Navidad, aunque continuó sus bloqueo en otras seis ciudades de Cirjordania.

El Ministerio de Defensa de Israel ordenó que algunas tropas permanecerán en el sector de Belén a fin de impedir que el líder palestino Yasser Arafat asista a las celebraciones cristianas ortodoxas del próximo 6 de enero.

Que el 2002 sea un buen año para hacer realidad sus **deseos**, es el **deseo** de Fábricas de Francia.
Pide tu deseo.
Feliz **año nuevo**.
fábricas de francia
www.fabricasdefrancia.com.mx

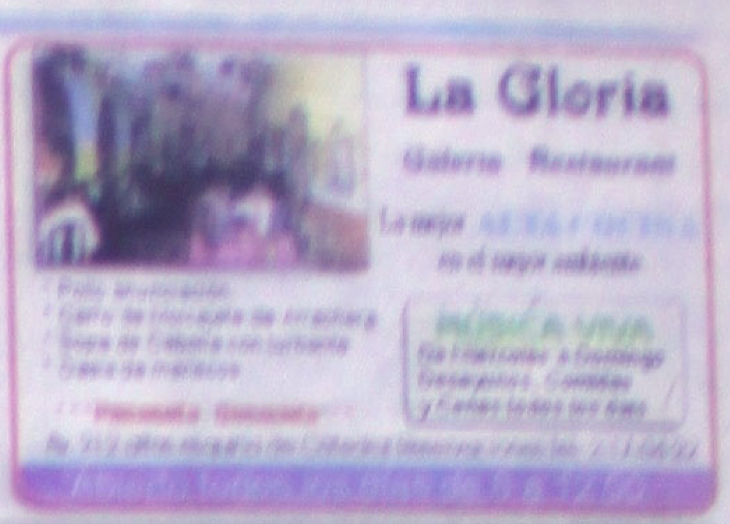

Hoy en La Gloria
Velada de fin de año

*** Exquisita cena, agradable música y muchas sorpresas en la cena última noche del año 2001**
*** Para brindar un mejor servicio al cliente este día estará abierto a partir de las 21:00 horas**

Por María Ibarra
Fotos: Héctor Torres

Tepic.- El restaurante La Gloria, festejará en grande la llegada del año 2002, recibiéndolo en compañía de sus clientes, a quienes les tiene preparada exquisita cena, agradable música y muchas sorpresas.

Para que todo estuviera listo el propietario de este lugar, el joven Leví Monts, desde hace algunos días estuvo organizando y cuidando hasta el último detalle para que sus clientes que decidieran hoy a pasar la última noche del año con ellos, disfrutaran y gozaran de una velada, en donde reinara desde un principio la alegría y poder así gozar una noche innolvidable.

El restaurante que tiene la mejor vista de la ciudad, promete que esta noche será la mejor del año 2001, en la que el ambiente festivo, la buena música y sobre todo la experiencia gratronómica serán de primer nivel.

En el exquisito menú de cuatro tiempos que ofrecerá La Gloria esta noche consiste en el primer tiempo es un «Strudel de espinacas», acompañado de queso parmesano y lechugas tiernas, o si lo prefiere tienen «Ensalada Afrodita de lechuga baby con verduras, supremas de naranja, crouton y un fino aderezo de mango salpicado de vinagre de frambuesa».

Para preparar el paladar de los sabores anteriores y poder disfrutar del sabor del plato principal se servirá un delicioso sorbete. Enseguida está un sabroso «Filete Welligton» relleno de champiñones con verduras diamante sobre nido de papa y salsa merlot, pero si no le apetese este manjar se ofrecerá como segunda opción «Camarones punto azul rellenos de mozarella y horneados en su punto y salsa de champagne».

El postre considerado para cerrar con broche de oro es un «Parfait de frambuesa», al frangelico acompañado de coulis de frutas de invierno, y para aquellos que no deseen éste, se tiene preparado «Hojaldre de manzana sobre una deliciosa salsa de vainilla al chichon», al final de la cena se darán los Petits Fours.

Quince minutos antes de las 12:00 de la noche se servirá una copa de Champagne y las 12 uvas por persona, las cuales se saborearán al sonido de las doce campanadas anunciando así la llegada del nuevo año, pidiendo en cada uva un deseo.

Esta cena gala preparada especialmente para esta fecha, fue pensada únicamente en el cliente, mostrando así su agradecimiento por su preferencia, cerrando por única ocasión el día, abriendo a partir de las 21:00 horas para empezar a dar el servicio de la gran noche de fin de año, el costo por persona será de 350 pesos, y para que no se quede sin un lugar puede hacer sus reservaciones al teléfono 217-04-22, o bien acudir a Avenida México número 212 altos, a un lado de Catedral.

Prendas invernales para *mujeres delgadas*

Modas van y modas vienen, pero hay prendas básicas que todas debemos tener.

Hoy toca **el turno** a las mujeres delgadas.

Cuando sugerimos prendas básicas, no quiere decir que debas tenerlas todas en tu guardarropa, sino que revises con **ojo crítico** tu clóset. Si estás a punto de comprar algo, toma en cuenta estas sugerencias.

Los básicos son aquéllos que podemos **combinar** fácilmente unos con otros; son prendas en colores **neutros** que de manera natural pueden usarse con un aire casual o más formal, dependiendo de los accesorios con que se complementen.

A las personas delgadas generalmente **todo les va**, pero hay ciertos estilos que favorecen más o logran destacar ciertos partes de su cuerpo:

· Un pantalón tipo **pescador**.

· Una **falda** larga de punto o de lana (las delgadas las lucen muchísimo).

· Un vestido **cortado al bies**. Con este corte ajustan armónicamente al cuerpo y da una caída súper femenina.

· Un saco o **chaqueta** preferentemente de punto o lana. Se llevan con cierres y detalles en las mangas.

· Un *top* invernal. Puede ser de punto, de *cashmere* o ligeramente **acolchado**; se ven muy bien con falda o pantalón.

· Un pantalón **vaquero** o *jeans*. Puede ser de color o el clásico, con pespuntes, bordados o liso.

· Un abrigo largo y **semiajustado**; puede ser de cuero o lana. Si tiene cinturón y le pones un cuello de piel, se ve *de última*.

· Un par de botas semiplanas tipo Prada.

· Un par de zapatos con tacón medio. Pueden ser tipo *mules* o absolutamente **clásicas**, con tacón moderno.

· Una *pashmina* o **chal** (es el accesorio de moda).

· Una camisa blanca o *beige* de manga larga que pueda almidonarse.

· Dos o tres **mascadas** con los colores de moda: rojo, violeta, vino, azul (para usar al cuello o como cinturón).

Las fiestas en familia

¿Qué sucede con las fiestas cuando la familia es numerosa (los cercanos, los políticos, los primos, etc.)? ¿Y cuando hay una pelea o alguien enemistado?

Familias numerosas: En las fiestas se suscitan problemas que no se hacen notar durante el resto del año. Uno de ellos es el caso de las familias numerosas, y cómo resolver el festejo. En el mejor de los casos, y si el espacio y la voluntad existen, se puede organizar una gran fiesta familiar en donde todos pueden colaborar con los alimentos, el orden y la limpieza, etc. Pero nada está escrito al respecto, y muchas veces se puede optar por hacer diferentes reuniones con grupos más reducidos (es sólo cuestión de organizarse, ya que afortunadamente las fiestas llegan a ocupar aproximadamente 3 semanas de nuestro calendario).

Los conflictos: No hay peor festejo que aquel donde hay alguien que no tiene ánimos de festejar, y no hay peor Navidad que aquella que nos encuentra enemistados con alguien.

Si quieres resolver conflictos, empieza a trabajar antes de las fiestas, propiciando el acercamiento. Si vas a recibir gente que esté enemistada entre sí, pregunta primero si crees que debes hacerlo, incentivando a que las partes se acerquen.

Los amigos: ¿Pueden sumarse? Es un gran acto de espíritu navideño invitar a gente sola a que se reúna con nosotros en el festejo familiar. Tal es el caso de gente anciana, vecinos, compañeros de trabajo que no pueden viajar a visitar a sus familias, etc.

La comida: no hay que volverse loco, ya que es común que lo que antes de que lleguen los invitados parece escaso, termine resultando en un exceso. Opciones más justas para distribuir los esfuerzos: que los invitados aporten comida o bebida, que cada uno se lleve paquete de lo sobrante a su casa, puedes frizarlo o darlo a los necesitados.

Regalos: simplifícalos, ponte de acuerdo con los familiares en hacer regalos para los niños, solamente, o regalar un solo obsequio por familia, por ejemplo, que puede consistir en algo para la casa (utensilios de cocina, adornos, etc.).

El lugar: Las opciones para evitar el desastre post festejo en una casa son varias: pueden hacre la reunión en un restaurante, club social, salón de fiestas, etc., dependiendo de la cantidad de participantes y la capacidad de organización del grupo.

El trabajo: Los más jóvenes deberán dejar que los mayores descansen y disfruten de los festejos. Encárguense de la organización, la comida, y demás detalles. Entre Ustedes, y con la teconología imperante, pueden hacer maravillas de los recursos que tienen en la mano: internet y correo electrónico.

El transporte: organicen el modo en que todos puedan llegar al festejo y regresar a sus casas de manera segura. Muchas veces los mayores se niegan a ir a una fiesta simplemente porque les preocupa cómo llegar o cómo irse. Ofrezcan sus autos para traer y llevar a aquellos que lo necesiten, o la casa para quedarse a dormir si el regreso se complica.

Lo que queda del día: después de la cena, seguramente no encontrarás más espacio en el refrigerador para guardar todo lo que ha sobrado. Reparte entre los invitados paquetes y recipientes herméticos con la comida sobrante, y piensa especialmente en los mayores y la gente sola.

Laboratorios Romano

Inicie el año saludablemente

Laboratorios Romano le ofrece un servicio de calidad en el diagnostico preventivo y oportuno para su salud. 55 años de experiencia nos respaldan. Nos enorgullece que una empresa nayarita haya recibido el diploma de excelencia en la calidad de los laboratorio a nivel nacional durante el año 2001.

Aproveche nuestros paquetes de exámenes:

- Smac – Ex
- Perfil Ejecutivo
- Antígeno especifico de próstata (Mayores de 45 años)
- Papanicolau
- Detección oportuna de diabetes (Hemoglobina glicosilac
- Perfil parcial de lípidos (colesterol, triglicéridos, colesterol de alta densidad)

Solicite informes a los teléfonos:
Matriz:
(311) 212-2311, 212-7921, 216-3134
(Emiliano Zapata 33 pte, centro Tepic, Nay.)
Sucursales:
(311) 212-0301 Hospital San Vicente, Tepic, Nay.
(311) 214-2543 Sucursal Universidad, Tepic, Nay.
(327) 277-0515 Compostela, Nayarit
(327) 272-0299 Las Varas, Nayarit
(324) 241-0629 Ahuacatlán, Nayarit

Les deseamos una Feliz Navidad Y un prospero año lleno de salud.

Promoción valida hasta 31 de enero del 2...

La Gloria
Galería Restaurant

Velada romántica en la Cima de la GLORIA con el grupo YAZZCANDO "LA IDEA"
Jazz, Boleros, Música Internacional
JOSÉ INÉS ENRIQUE AL PIANO

La mejor alta cocina, y la mejor vista de la ciudad

GRANDIOSA VELADA DE FIN DE AÑO

MENU

STRUDEL DE ESPINACAS
acompañado de canasta de queso parmesano y lechugas tiernas
ó
Ensalada Afrodita de lechuga baby con verduras, supremas de naranja, crouton y un fino aderezo de mango salpicado de vinagre de frambuesa

FILETE WELLIGTON
relleno de champiñones con verduras diamante sobre nido de papa y salsa Merlot
ó
Camarones Punto azul rellenos de Mozarella y horneados en su punto y salsa de champagne

PARFAIT DE FRAMBUESA
Al Frangelico acompañado de coulis de frutas de invierno
ó
Hojaldre de manzana sobre una deliciosa salsa de vainilla al chichon

INCLUYE:
12 uvas por persona
Copa de Champagne $350.00
Sorbete Por persona
Petits Fours y café
Rifas y sorpresas

POR LA MAGNITUD DEL EVENTO NOS COMPLACE ATENDERLO SOLAMENTE DE 21:00 HORAS EN ADELANTE POR ESTE ÚNICO DÍA

Av. México 212 altos, esquina de Catedral
Reservaciones al Tel: 217-04 22

UNIVAM
Universidad del Valle de Matatipac

UNIVAM

UNAM

SEP NAYARIT

NUEVO Horario Nocturno

INICIO DE CURSOS 28 DE ENERO

Para trabajadores y Servidores Públicos, con colegiaturas a Tu alcance

LICENCIATURAS
- Derecho
- Administración
- Contaduría
- Psicología

Inscripciones
Grupo Educativo del Valle
Av. de la Cultura No. 30
Fracc. Cd. del Valle
Tel: 214-11-18 y 214-62-30
uvalle@tepic.megared.net.mx

¿Ya tienes tus *chones* rojos?

aría Guadalupe Ríos

ás de mil 200 millones de personas que an la religión musulmana no celebrarán Nuevo, por lo que tampoco se verán en **tación** de salir a comprar esa prenda con tanto cuidado como si se tratara del ara la cena de fin de año.

e pregunto si algún día de su vida usarán ios rojos para darse **buena suerte**, para el amor, para empezar con dicha el nuevo lario que marcará los próximos doce de su vida...

he preguntado a un sinfín de personas, scado en Internet y nada. No logro

ntrar el **origen** de tan difundida tradición. lí lanzarme a la calle y preguntar a la ra vendedora que amablemente **me miró ojos** cuando le pregunté:

Usted, seño, ¿sabe de dónde proviene la mbre?

Pues no, señorita, pero viera **qué bien** me

La doña me dijo que no sólo saca adamente para el pavo y la ensalada de cana para los hijos; **también** me confió que ombres compran más que las mujeres y se n los más atrevidos para regalarios a sus res (**¡eso quiero creer!**). Por si faltara, hace algunos años a los creativos mexicanos les dio por hacer la versión *encendida* para hombre: un tierno **elefantito**, con ojitos y toda la cosa. Naturalmente, el lúdico *chonino* enfrenta sus reticencias entre los varones. La ecuación pareciera ser: mientras más ***machirrines*** menos divertidos son.

Una señora muy aseñorada se detiene en el puesto mientras seguimos conversando, y como toda **metichona** que se precie de tal, suelta al aire:

-¿Quién podría ponerse esa prenda? Dios mío, lo que se ve hoy...

La dueña del *changarro* y yo no identificamos cuál es **el modelo** que levanta tan encendido comentario; nos miramos y nos decimos en silencio: *No comments*...

-Yo pienso que la suerte se la da una misma, señorita, hay que echarle ganas **y que Dios diga**... -me dice la vendedora, luego de constatar que la aseñorada señora sólo se acercó a fisgar y, **arrugando la nariz**, siguió su camino taconeando recio.

Por si sí o por si no... yo mientras me pongo de acuerdo con mi hermana para regalarnos nuestros respectivos choninos. "**Sexys pero discretos**", le dije; "no me vayas a poner en aprietos (sin eufemismos), regalándome unos de hilo dental, por favor".

El color rojo está ligado a muchas de las costumbres y creencias que tenemos sobre la buena suerte y *la protección*. Si se quiere que prosperen los negocios, en los **locales comerciales** se coloca una sábila con un listón rojo, *bien preparada*, dicen. La pulsera de coralitos rojos (rodeando un negro *ojo de venado*) que se le pone a los bebés, es otra **costumbre** bien extendida.

Sea cual sea tu creencia sobre el particular, el hecho es que durante diciembre los *choninos* rojos lucen desafiantes en todos los centros comerciales, desde los prehispánicos **tianguis** hasta los *malls* más lujosos. La venta da pingües dividendos a los productores y ofrece la posibilidad de divertidas visitas de las amigas a los puestos más sugerentes.

¿Tú ya tienes los tuyos?

Omnibus de México
MENSAJERIA Y PAQUETERIA
SERVICIO NACIONAL E INTERNACIONAL
Atendemos sus necesidades de envíos con calidad, rapidez y seguridad.

uestro objetivo es proporcionarle el mejor servicio en la transportación de sus sobres o paquetes.
En todos nuestros destinos* contamos con los siguientes servicios:
-Servicio Ocurre
-Recolección y entrega a domicilio
-Flete por cobrar
-Acuse de recibo*
-Venta de Guías prepagadas (OMNIGUIAS Y OMNIPAQ)
/ Consulte destinos y servicios disponibles.
TEPIC, NAYARIT, AV. INDEPENDENCIA S/N COL. LLANITOS
TEL. 14 46 06 Y 13 4880
Nuestro Compromiso...¡Servirle!

DISEÑO: IMELDA RAMIREZ

Prepárese para este Año Nuevo
1 kg. de Pierna de Cerdo Trufada a la Española 6
1 kg. de Lomo de Res Mechado
Dos complementos a escoger:
• Puré de Papa
• Verduras a la Mantequilla
• Sopa fría
• Ensalada Verde
además 10 Cuernitos.
Todo por sólo $250.00
(Para 6 personas)
Pedidos: (311) 214-28-10
Chico's Restaurantes
Que Rico

★★★★
Ejecutivo Inn
HOTEL - BOUTIQUE
La Creme
CAFE - RESTAURANT
LE OFRECE DIARIAMENTE DESAYUNOS BUFFET, Mexicano
Lunes a Sábado $ 55.00 p/p.
Domingos Contamos con Platillos Extensos $ 65.00 p/p.
Buffet de Pasteles $30.00 p/p
Av. Insurgentes N° 310 Pte. Tel. 212-04-77 Tepic, Nayarit

la misión de Trinos
Cafetería Bar
VELADA DE FIN DE AÑO 2001
CENE Y BAILE CON EL GRUPO VERSATIL:
Grupo SOMBRERO

RESERVE A LOS TELS.: 212-50-92 212-25-75
RESERVE A LOS TELS.: 212-60-76 212-74-04
HIDALGO No. 73 OTE. ZONA CENTRO TEPIC, NAYARIT

Liquidación
de Invierno
30%
DE DESCUENTO
EN MERCANCIAS DE FIN DE TEMPORADA
Pide tu deseo.
fábricas de francia
Hoy nuestro almacen permanecera
hasta las 17:00 p.m.
Del 26 de diciembre al 27 de enero de 2002.

unes
31
ciembre de
2001

Deportes!

Meridiano

Seccion
D

NO REGRESARE A MEXICO SIN TRIUNFAR

VISITA BLANCO AMIGOS EN COAPA

México, 29 Dic (Notimex).- Cuauhtémoc Blanco visitó hoy a susamigos del América, donde platicó breves instantes con ManuelLapuente, además de saludar al personal de mantenimiento, cocineras yjardineros del equipo, en un paseo que hace año con año

Ataviado con una sudadera negra, jeans azules y una cazadora depiel color negro, el delantero arribó a las instalaciones de Coapa yacuando se había acabado la práctica y apenas alcanzó a saludar altécnico Manuel Lapuente, quien lo dirigió en Necaxa y la selecciónmexicana que compitió en el Mundial Francia 98 Después de un fraternal abrazo entre ambos, el delantero delValladolid de la Primera División de España siguió su visita. Hablócon Germán Villa, Pavel Pardo y Duilio Davino, todos integrantes delTricolor en el campeonato mundial de 1998 y quienes a la salida deEnrique Meza del timón no han vuelto a ser considerados

No pasó de treinta minutos su estancia en las instalaciones, durante la cual Blanco saludó a los trabajadores del club, a quienes llama amigos, cocineras, jardineros y personal de mantenimiento, hasta cuya oficina se trasladó, fueron visitados por el delantero mexicano,en recuerdo de cuando surgió de las fuerzas básicas de este conjunto

A la salida del club, sin descender de su automóvil, un deportivoalemán color negro, sentenció que no regresará a México sin antestriunfar en el balompié europeo. Esto ante las versiones de que enbreve regresaría al cuadro de Aguilas ante la falta de liquidez delclub vallisoletano El jugador cumplirá su contrato hasta el 31 de junio próximo, aunque la directiva pucela le adeuda 600 mil dólares y no hay perspectivas positivas para que hagan efectiva la opción de compra por la situación económica comprometida que viven Blanco viajará este fin de semana hacia España para reportarse con su club, luego de pasar las fiestas navideñas con su familia

Respecto al equipo, el timonel Manuel Lapuente guió hoy la práctica; después del trabajo físico hubo un juego interes cuadras. El delantero Luis Hernández no entrenó a causa del problema muscular que lo aqueja en la parte posterior del musio derecho, en tanto que Duilio Davino empieza a mejorar de su problema de tendinitis

Para mañana, en punto de las 12:00 se efectuará un juego amistoso contra Pumas de la UNAM a puerta cerrada en los campos de Coapa, el último de cara al arranque del Torneo de Verano 2002. En la fecha uno,los americanistas se medirán al campeón Pachuca en el Estadio Hidalgo,tanto que los felinos recibirán al Monterrey.

CONTINUA RAYADOS DE MONTERREY LUCHA POR ASEGURAR A REFUERZOS

Rayados del Monterrey sigue en sulucha por asegurar a sus nuevos refuerzos y este sábado la directivase comunicó con el jugador argentino Damián Alvarez, para finiquitarlos detalles del viaje a México

El presidente del club, Jorge Urdiales, señaló que ya está todoarreglado y que el jugador argentino llegará a Monterrey hasta elpróximo día 2 de enero, más que nada por cuestiones familiares y laproblemática que existe en Argentina

Sin embargo, descartó los rumores que se han desatado sobre laposibilidad de que Alvarez se negara a venir a jugar con el Monterreyy dijo que ya todo está arreglado y esperan recibir en estos días lacopia del contrato firmado, para tener todo listo a su arribo y signarformalmente

Urdiales aceotó que están preocupados por lograr que el plantel del Monterrey sea eficiente y pueda tener una buena temporada en elsiguiente torneo, ya que la afición regiomontana se lo merece

En cuanto a otros jugadores, afirmó que aparte de los dosargentinos Mario Grana y Damián Alvarez, no han finiquitado nada, perosiguen viendo opciones y en la siguiente semana podría habersorpresas

Los Rayados trabajarán hasta este fin de semana; el 31 y 1 de enerosuspenderán actividades para pasarla con sus familiares y retomar alas prácticas el próximo miércoles.

...SO TIGRES ...A INICIAR ...PORADA ... FUTBOL ...ICANO

...s refuerzos de Mar... onio «Chima» Ruiz ... Zárate, así como los ...eños Enilton ...sez y Maurilio ...s, Tigres se decla... para iniciar el Tor... Verano 2002 del ... mexicano

...ctiva de los felinos, ...azada por Alejandro ...uez,trabajó rápido y ... a dos jugadores ...adalajara y los dos ...ños, pero aún el téc... cardo Ferreti busca ...xtremoizquierdo

... «Ferreti se ha mos... satisfecho con los ...rosadquiridos y es... conformar un buen ... para el torneo que ... comenzar ...e lo que carecieron ... nos fue un hombre

...efiniera,por ello han ...to este punto y se ...tó a Maurilio, quien ...ga de Bolivia demos... tiene potencial

...también se ha mos... en los entrenamien... hademostrado que ... habilidad y rapidez ...as jugadas, además ...be definir en el área ...rasileños serán una ... compañia para Je...alde, quiencomenzó ...ntar su nivel al final ... temporada anterior, ...os Ochoa, que ha ido ...cionando favorable... y demostrandoque ... facultades para ser

...Tigres está listo para ...nzar la siguiente cam... quecomienza el día 5 ...ero y por el momento ...gadores tendránlibre ... de año para que pa... ...s festividades con su ...a y volverán al trabajo ...e enero.

Quieren Pumas responder en el 2002

Mariano Trujillo señaló que el trabajo de Pumas ha sido intenso

El volante de los Pumas de la UNAM José Luis «Parejita» López dijo este sábado que el cuadro universitario está trabajando fuerte para evitar definitivamente los problemas porcentuales por los que está atravesando actualmente.

López consideró que con Hugo Sánchez al mando del equipo, se deben de ganar el puesto luchando y demostrando en cada entrenamiento el porqué han sido convocados para alinear cada fin de semana.

«Nosotros tenemos que seguir luchando y ganarnos un puesto para que nos tomen en cuenta. Lo que nos queda a nosotros (jugadores) es sacar esto adelante, porque no hay de otra, solamente echarle muchas ganas y lograr que el equipo salga de esos lugares», señaló el «Parejita».

Por su parte, el mediocampista Mariano Trujillo coincidió en señalar que el trabajo de Pumas ha sido intenso y que lejos de estar preocupados por la situación del porcentaje, se encuentran

motivados para encarar su primer partido de la liga y que en este torneo cuentan con una doble misión.

«Nos encontramos bien, motivados y algo que nos ha sorprendido a nosotros y a Hugo (Sánchez) es el nivel de intensidad con el que hemos trabajado y creo que eso va a ser benéfico para el inicio del torneo.

«Tenemos un objetivo doble, pensamos en salvarnos y el salvarnos implica hacer puntos y seguir sumando nos puede acarrear la calificación, entonces tenemos esa misión que va de la mano, salvarnos y calificar.

Queremos iniciar con el pie derecho ante Monterrey en la primera fecha de la liga», sentenció Trujillo.

El que tuvo que abandonar antes la práctica fue el recién integrado delantero Emmerson Dos Santos, quien tuvo una leve lesión en su pie izquierdo, sin embargo, el médico auriazul consideró que no es nada de cuidado y que podrá debutar el domingo 5 de enero ante Monterrey en Ciudad Universitaria.

Con la Afición

¡Es Un Gran Compromiso: Adrián Mejía!

*Noqueó en Dos round
*solvencia técnica

Por Miguel Curiel Aguilar
MERIDIANO DE NAYARIT

Tepic, Nayarit (31-Diciembre-2001) Adrián Mejía, es un boxeador que se ha metido a ser manejador, y retornó a los cuadriláteros hace una semana, y se impuso por nocaut a Armando Ramos, mostrando una técnica de primer nivel al meter un pavoroso gancho al hígado con la izquierda, y cuando Ramos iba a la lona, lo remató con la derecha a la mandíbula, y con este par de golpes, el tapatío se fue al país de los sueños.

Mejía dijo al ser entrevistado dijo que "la pelea se estaba complicando, porque yo quería calar cuantos rounds podía el muchacho, es muy fuerte, le agarré los derechazos, ustedes lo vieron y Gracias A Dios, salimos adelante, y esta victoria es para ustedes y para mis alumnos, y Bendito Dios, porque no nos preparamos al cien por ciento, pero como le dije a mis alumnos, a mis amigos que creyeron en mí, hay mucho corazón todavía y esperemos que en el 2002 obtengamos un campeonato, el que sea, pero a Nayarit le hace falta un campeonato y salgamos adelante."

El Boxeador-Entrenador apuntó que en el mes de enero tiene ofrecimientos para pelear en los Estados Unidos, pero "si sigue respondiendo así la afición y el Grupo Solidario Telesecundaria y gracias a ustedes que no nos olvidan."

Adrián Mejía dijo que cuando llegó al ring, la afición se puso de pie y "Sentí un gran compromiso con ellos, con mi manager, con el señor Figueroa que siempre me tuvo confianza y gracias a él salió todo adelante y esperamos que la afición no decaiga.". Finalizó.

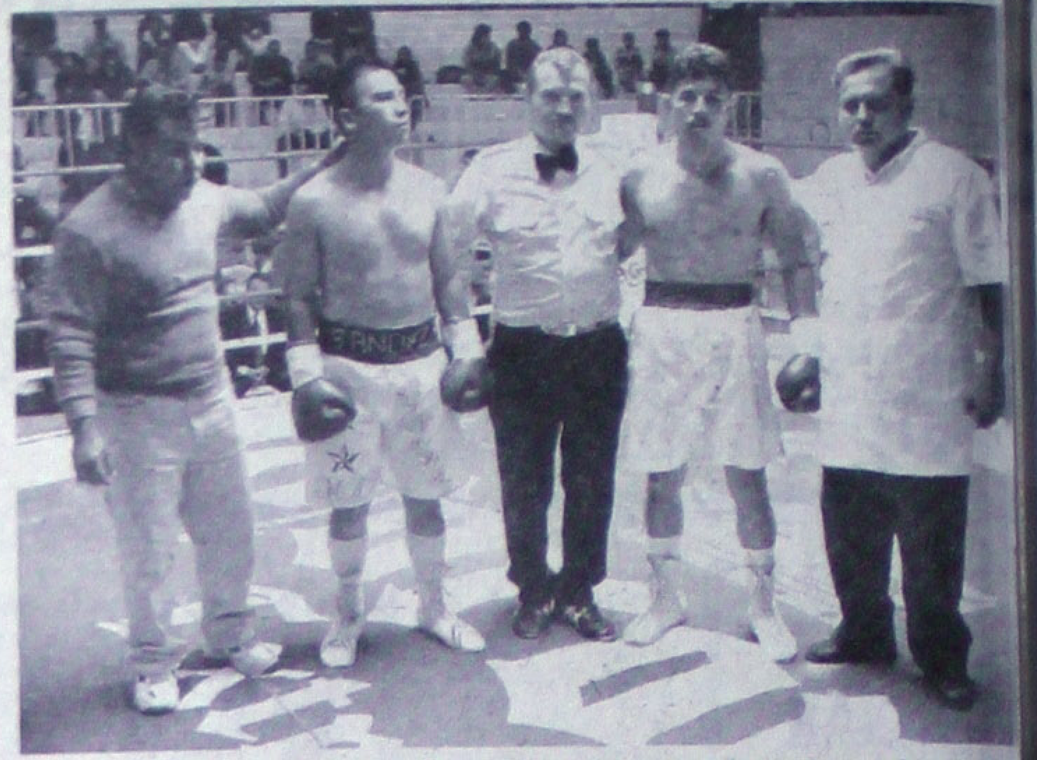

Adrián Mejía (derecha) retornó a los cuadriláteros y quiere que Nayarit tenga un campeón Nacional....también es manejador (foto MiguelCuriel/Digital)

IMELDA RAMIREZ

Campeonato Estatal de Jalisco

"Archi" Solís Ante Rafael Orozco, el 16 de Febrero!: Mu Rivera

*Orozco es el Campeón, pupilo de Julio Cardona
*Buscamos la Pelea de Campeonato Nacional y la Encontramos
*Los boxeadores nayaritas adquirieron fogueo

...el Curiel Aguilar
...NO DE NAYARIT

...c, **Nayarit (31-Diciembre-2001)** El presidente del Grupo ... Telesecundaria", Profesor Miguel Angel Mu Rivera, señaló ...mos, la buscamos y la encontramos", al referirse a la pelea ...eonato Nacional que sostuvo el "Coloradito" Solís y el ... Muñoz, la cual dejó totalmente satisfecha a la afición de ...boxeo, y agregó "afortunadamente cubrió las exigencias del ... desde mi perspectiva creo que la gente salió muy contenta, ...ional sabía que iba a ser una buena ... virtud de las características de cada ...s boxeadores, y soy un ferviente ...r de Jorge "El Coloradito" Solís, a mí la ... dio mucho gusto cuando se coronó el ...tubre allá en la Arena México del ...deral, venciendo a Ruben Estanislao, ... entonces era el campeón y desde ese ...tró la idea y emoción de poderlo traer ... defendiera su campeonato Nacional, ...ue el entonces ganó, y afortunadamente ... antecedente de que ya habíamos ... con su gente, con Chepo Reynoso, ... movido en esta plaza al "Archi" Solís, ...vamente, hay que decirlo, se nos ... las cosas por la confianza que ellos ...aron durante toda la temporada." Mu ...o que en el mes de febrero del año 2002 ... temporada y que están trabajando ... la función con el presidente de la ... de Box Profesional de Guadalajara, ...on "El propósito de que podamos traer ...elea por el Campeonato del estado de ... la categoría de Minimosca, entre el ... Solís y Rafael Orozco, se traen ganas ...achos, de hecho, con anterioridad se ...er esa pelea en la Arena Coliseo de ...jara, por razones que no vienen al caso se cayó la pelea y ya ... con el señor Julio Cardona, que maneja a Rafael Orozco, un ...o que incluso ya peleó por el campeonato Mundial, y creo ...os a tener la oportunidad el próximo 16 de febrero de traer esta ... Campeonato estatal, que también sería histórico, porque en una plaza diferente, geográficamente al estado de Jalisco, acá en nuestro estado, quiere decir que hay confianza en nosotros definitivamente."

El dirigente de los maestros de Telesecundaria explicó que los boxeadores no solamente aprenden en el gimnasio, esto al referirse a lo gorilitas de Nayarit: "con las peleas que tuvieron en la temporada ahora ya pasada, tuvieron un buen fogueo y ya vimos los resultados, ahora el "Capo" (Corrales), logró empatar con Jaime Enriquez, que es un muchacho de buen nivel boxístico, ya había vencido al Español (Alvarez) en Guadalajara, le ganó a Julián («Comando» Venegas) aquí, tiene un buen récord, peleó a ocho rounds el Capo Corrales y venció esa situación que no traía aire muchas veces, el "Topo" Rosas apunta para muchas cosas mayores y el "Ratón" Hernández, es un guerrero, un valiente dentro del ring y una sorpresa muy agradable también fue la de Adrián Mejía". Finalizó.

José "el Capo" Corrales es una revelación para el box de Nayarit, ya subió a ocho giros en el ring y en la gráfica lo vemos con su último rival, Jaime Enriquez. (foto MiguelCuriel/Digital)

El profesor Miguel Angel Mu Rivera anuncia para la primera función de la temporada de box 2002 que se realizará el pleito por el Campeonato Estatal Minimosca del estado de Jalisco entre El "Archi" Solís y Rafael Orozco. (foto MiguelCuriel/Digital)

José Ulises "El Archi" Solís, buscará ser campeón del estado de Jalisco en la primera función de la temporada 2002, en la gráfica lo vemos con el padrino de los boxeadores: Rafael "Cuate" Muñoz. (foto MiguelCuriel/Digital)

RESUMEN DEPORTIVO 2001

Coras Frutep fueron bicampeonas de Liga al vencer a Profesionales de Aztlan, ahí está Chío Murillo. (foto MiguelCuriel/Digital)

Por Miguel Curiel Aguilar

MES DE JULIO 2001

06 DE JULIO 2001
Nuevo Comité Directivo en Lima Lama
¡María De los Angeles Avalos Flores, Presidenta!

La noche del jueves en el Macrogimnasio del Instituto Nayarita del Deporte y la Juventud se llevó a efecto la asamblea extraordinaria convocada por la Federación Mexicana de Lima Lama con la finalidad de nombrar al nuevo comité directivo de la Asociación de Lima Lama del Estado de Nayarit, y los delegados de los clubes adheridos a la misma, de manera unánime apoyaron la candidatura de la profesora María De los Angeles Avalos Flores para que ocupe el cargo de Presidenta.

Al final, Cesar Fernández exhortó a los nuevos responsables a trabajar unidos y redoblar esfuerzos para que Nayarit siga teniendo competidores de calidad nacional e internacional en las Artes Marciales, como es el caso de la hoy presidenta que ha ganado torneos en los Estados Unidos y en Europa.

En charla informal, Cesar Fernández nos comentó que sugirió a Polanco Paredes que apoyara al nuevo comité directivo, que se encargara del aspecto técnico y buscara unificarse a las mayorías, pero al parecer el destituido directivo no aceptó.

El Nuevo Consejo Directivo está formado de la siguiente manera:

Presidente	María De los Angeles Avalos Flores
Vicepresidente	Arturo Delgado
Secretario	Heriberto Guerrero Quintero
Tesorero	Gabriela Zapata Garrido
Representante Jurídico	Luis Angel Díaz González
Comisario	María Lidia Avalos Flores
Vocal	Jorge Alfredo López

10 DE JULIO 2001
Copa Coca Cola
¡Toño Echevarría Convivió con las Campeonas Nacionales!

El Gobernador de Nayarit, C.P. Antonio Echevarría Domínguez se reunió ayer por la mañana con el equipo de fútbol femenil del Cetis 100, que ganó la etapa nacional en nivel de preparatorias de la Copa Coca Cola, al vencer en la final a Jalisco por marcador de 4 goles a cero.

Al dirigirse a las campeonas que representarán a México en Minneapolis, USA, en un campeonato internacional que aglutinará a representativos de Europa y América, el mandatario estatal expresó: "este es un momento muy importante para Nayarit, para el deporte, para los niños y para los jóvenes y tan importante para el Gobierno del Estado y para el Pueblo y decirles que como gobernador estoy muy contento de esta gran labor que han realizado, y las felicito por ese récord de anotar 64 goles en el torneo y ojalá el Deportivo Tepic las tome en cuenta porque de veras necesitamos goleadores como ustedes que realmente pongan de por medio toda la pasión y el corazón para siempre cumplir con su responsabilidad".

La Representación de México, enfundada en las nayaritas, estudiantes del Cetis 100 de la capital del estado, saldrá el día de hoy rumbo a los Estados Unidos de Norteamérica y al respecto el titular del Ejecutivo estatal manifestó: "El Gobierno del Estado por mi conducto les hará entrega de trescientos dólares a cada una para que tengan para sus gastos, como un premio adicional y es un esfuerzo que hace el Gobierno como un reconocimiento a este gran esfuerzo que hicieron todos ustedes"

10 DE JULIO 2001
En Juvenil A
¡Nacional es Campeón, Vence a Batemeta 1-0!

El equipo Nacional, que milita en la categoría de Juvenil A y que es dirigido por Florencio Morán se impuso por marcador de un gol a cero a Batemeta, -entrenado por "Juanini" García- en la final de Liga con solitaria anotación de Jorge Antonio Cervantes Carvajal al minuto 19 del primer tiempo, en choque que se llevó a cabo en la Unidad Deportiva "Morelos", que se encuentra al sur de la capital nayarita.

11 DE JULIO 2001
En Segunda Fuerza de la AFEN
¡Hotel Peñamar Venció a Jersy Nay y se Llevó La Copa!

El equipo de Hotel "Peñamar" se sublimó en el encuentro final por la copa de la categoría de segunda fuerza de la liga AFEN –Asociación de Fútbol del Estado de Nayarit- que preside el ing. José Antonio Huizar Espinosa, y derrotó en penales al equipo de Jersy Nay, para definir al campeón Copero de la actual temporada 2000-2001 que está por llegar a su fin.

Los dos equipos en el tiempo reglamentario ofrecieron su mejor esfuerzo en la cancha de la "Máquina Roja" del Ejido y finalizaron con empate a un gol en el marcador,

Joel Tortoledo es el anotador del gol para el Hotel Peñamar y Arturo López anotó para los "lecheros", que vieron como se les fue de las manos la Copa de este campeonato.

Termina el encuentro con el marcador en igualdad en los números, y a la hora de cobrar los penales, la experiencia, calidad y sobre todo inteligencia del arquero Cesar Hernández se impuso, porque atajó un penal, cobrado por Carlos Razón y otro más se estrelló en el poste a su derecha, y cuando sus compañeros peñamarinos se presentaron a cobrar las penas máximas de los nueve metros con 15 centímetros, simplemente ninguno falló y el marcador en penales quedó 4 goles a 2. Registrándose en la cédula el marcador de 5 goles a 3, a favor de Hotel Peñamar que se alzó con la victoria, y por ende con el título de la liga de la temporada futbolera de aficionados en la segunda fuerza.

Tepic IMSS fue flamante Campeón de Campeones al vencer a Infonavit Los Fresnos. (foto MiguelCuriel/Digital)

IMELDA RAMÍREZ

16 DE JULIO 2001
Edición 34
¡Arrancó el Torneo de Fútbol "Al Agua Patos Lupillo"

El Dr. Ramón López Ibarra, representante del director general del Instituto Nayarita del Deporte y la Juventud, Ing. Javier Antonio Gutiérrez García inauguró el sábado la edición #34 del Torneo de Fútbol "Al Agua Patos Lupillo", en acto celebrado en el Jardín de los Constituyentes

el Profesor Antonio Alvarado Gutiérrez, Jefe del Departamento de Educación física del Estado, y Secretario Ejecutivo del Consejo Deportivo de Educación Básica (Condeba), en representación del Maestro Alfredo Reyes Cervantes, Secretario de Educación Pública, fue quien pronunció las palabras de bienvenida.

En el presidium estuvo presente la esposa del profesor J. Guadalupe Luna Olmos, la señora Yolanda Cordero de Luna.

18 DE JULIO 2001
Liga de Baloncesto
¡UNIVAM y Tierra y Libertad Son Campeones!

Gran ambiente hizo la afición al deporte Ráfaga en el remodelado Gimnasio Estatal "Niños Héroes" del Paseo de la Loma "Gral. y Mtro. Esteban Baca Calderón" se vivió la noche del lunes anterior al jugarse las finales de la liga de Baloncesto que promueve el profesor Alejandro Sauceda.

UNIVAM A DURAS PENAS VENCIO A GALERIA CERAMICA

Porque cuando faltaban 40 segundos estuvieron arriba por 2 puntos, 61 a 59, viene la reacción de los Galeros Cerámicos y empatan a 61 puntos, y faltando 13 segundos, aparecen en la zona contraria, con pases rápidos, los Universitarios, filtran un balón a zona caliente, llegando cerca del tablero para que el "chispo" Ayón anotara y recibiera falta, por lo cual se decretó el tiro para el punto extra, el cual fue encestado y cerrando el marcador final por 64 a 61. Solo quedaba un segundo del juego y así finalizó este choque de basquetbol por el título de la Primera Fuerza.

TIERRA Y LIBERTAD CAMPEON EN SEGUNDA FUERZA

En el encuentro preliminar al platillo fuerte, en la final de segunda fuerza se enfrascaron en tremendo agarrón en la duela, las quintetas de Tierra y Libertad y Suspensiones "Trini", ganando los primeros por marcador de 54 puntos a 46.

19 DE JULIO 2001
Un Éxito La 1ª. Copa "Gobernador": Castillo Salas

Al entrevistar al profesor Arturo Castillo Salas, sobre los resultados que arrojó la Copa "Gobernador", manifestó que fue un éxito: "Gracias a un conjunto de personas y llegamos a feliz término en la <Copa Gobernador>, los niños fueron atendidos como debe ser, en la clausura estuvieron presentes sus familiares, sus padres que se trasladaron de diferentes municipios, desde el norte hasta el Sur, de Acaponeta, de Santa María del Oro, San Blas, Ixtlán, de todo el estado, se les entregó los premios a los niños a los maestros y su <Copa Gobernador>, estoy muy contento, porque fue un gran éxito deportivo y administrativo también, ya que nos sobraron Cien Mil Pesos, que ya regresé a la Secretaría de Educación Pública, ahí están los resultados que el pueblo exige; Honradez, Trabajo y Dedicación para tener mejores deportistas".

Castillo Salas explicó además que la "Copa Gobernador" debe continuar: "Les Toca a las nuevas autoridades, ahora ya no soy Jefe del Departamento (De Educación Física de la SEP), y creo que van a continuar con este evento deportivo".

El "Coís", como se le conoce al profesor Arturo Castillo Salas puntualizó que la base del Deporte Escolar es la promoción y la aplicación de los fundamentos: "Para que después, cuando salgamos a competencias nacionales obtengamos buenos resultados y hacer un buen papel, y tener espíritu de triunfadores: Ser Campeones"

Finalmente Castillo Salas señaló sentirse satisfecho con lo realizado hasta ahora; "En un año diez meses de trabajo, y le doy las gracias al Pueblo de Nayarit y al señor Gobernador, C.P. Antonio Echevarría Domínguez, por haberme dado la oportunidad de estar al frente del Departamento de Educación Física de la SEP durante 14 meses y estoy para servir al deporte de mi estado y de México".

22 DE JULIO 2001
En Final de Copa
¡Vieja Guardia Desvieló a la Máquina Roja del Ejido!

Partidazo en la flamante cancha de la "Máquina Roja" del Ejido ayer domingo fue el que sostuvieron los ejidatarios ante sus acérrimos rivales: Vieja Guardia, que hizo un mejor fútbol en el segundo tiempo y venció por 3 goles a 2 en la final de copa de la Liga AFEN, -Asociación de Fútbol del Estado de Nayarit- que preside el Ing. José Antonio Huizar Espinosa.

Juego esperado por los viejos aficionados, que llenaron en su zona natural de sombra (en los arbolitos) la cancha ejidataria, y desde que el árbitro central, Ezequiel Villa dio la señal de zafarrancho de combate, los dos equipos pusieron lo mejor de su fútbol para ganar el encuentro, por el lado del Ejido, Eduardo "Agujas" Ramírez y Vicente "Belluda" Valadez trataron de llevar la batuta, saliendo con el balón controlado desde la línea defensiva, donde recuperaba "El Agujas" y Chano Maldonado y de inmediato filtraba el esférico para Valadez, y este buscaba el contacto adelante con el sector ofensivo.

Por el otro lado, Vieja Guardia se plantó mejor en la defensa y aprovechó la velocidad delante de Cuco Castillo y de José Luis "chigüil" Rodríguez, que atacaban por los extremos, mientras Pedro Parra en el eje del ataque metía toda la carrocería para desbalancear a los defensas albirojos, esperando además el servicio del enlace, Oscar el "Tanque" Padilla que se sumó al ataque en varias ocasiones, y en la línea media, Alejandro "barrita" Barragán le echaba los kilos y regaba toneladas de clase y buen fútbol para controlar la pelota, limpiando la zona y filtrar los balones, ya fuera a los extremos o bien a los hombres que jugaron por el centro.

24 DE JULIO 2001
Regresaron de Minneapolis, Minnesota, USA
¡Cetis 100, Tercer Lugar Mundial en Copa Coca Cola!

Vieja Guardia, fue el mejor equipo del año 2001 en categorías mayores. (foto MiguelCuriel/Digital)

Ayer martes a las 11:20 A.M. arribaron al Aeropuerto "Poe[ta Amado] Nervo" de la capital nayarita, la delegación de Nayarit que parti[cipó] Edición Internacional de la Copa "Coca Cola", que se llevó a [cabo en] Minneapolis, Minnesota. En los Estados Unidos de Norteaméric[a].

Padres de Familia, amigos y parientes de las Estudiantes [del Cetis] 100 con vivas, porras, abrazos y lágrimas de satisfacción recibi[eron a las] representantes de México en el evento internacional de Coca [Cola, que] orgullosas bajaron de la aeronave con la copa de Tercer Lugar.

Indiscutiblemente este tercer lugar Internacional, a[unado al] Campeonato Nacional a nivel de preparatorias y el que se logró en [...] Quintana Roo, al ser Campeonas Nacionales en la categoría libr[e ...] relieve al fútbol femenil de Nayarit, y debe ser un catalizador, un pal[...] que se ponga atención especial por parte de la AFAEN, y dotar [...] infraestructura y apoyos al balompié entre las féminas de la enti[dad].

MAGNIFICA EXPERIENCIA: FRANCISCO ROSALES TO[LEDO]

El Director técnico del equipo Cetis 100, profesor Francisc[o Rosales] Toledo, muy satisfecho con la labor desempeñada por parte de [...] Nayarita, Campeón Nacional y ahora tercer lugar Mundial dijo que [...] "Deportivamente hablando estuvo pesado para nosotros por el bue[n ...] se juega en el fútbol femenil, son tres tipos de niveles, el Alto, Me[dio ...] y a nosotros nos pusieron en el más alto, por la categoría que ll[...] respondimos al nivel que nos pusieron, tuvimos Tres triunfos, Un [...] Dos Derrotas, pero que nos ponen en un tercer lugar a nivel Inte[rnacional] donde ponemos a México en Alto, a Nayarit, al Cetis 100, y le agra[...] a la Empresa Coca Cola, a Embotelladora del Nayar, por todo [...] invertido en nosotros y la experiencia que tomamos, va a ser muy gr[...] en un futuro mejorar nuestro nivel, porque sabemos que tene[mos ...] hacerlo, ya que nos enfrentamos con equipos muy disciplinados, tác[...] hablando".

08 DE JULIO 2001
En Parvulitos
¡Tepic IMSS Es Campeón de Campeones!

*Vencieron a Infonavit Los Fresnos

Partidazo de fútbol en la cancha de la Unidad Deportiva "M[...] enfrentarse en la categoría de parvulitos de la Liga Municipal [...] campeones de Liga y Copa, Tepic IMSS y el Infonavit Los [...] respectivamente.

Desde temprano, los entrenadores, Juan Echeveste, por las [...] de Tepic IMSS y Andrés Castillo "El Goodrich", por Infonavit Los [...] afinaban detalles de estrategia para dominar al contrario y llevars[e ...] de Campeón de Campeones.

Destacó la presencia del delegado en Nayarit del Instituto [...] del Seguro Social, Lic. José Espinosa Vargas, que asistió para [...] equipo verdiblanco, y otra personalidad más que se hizo prese[nte ...] cancha de la U. Dep. "Morelos" fue Hector "Piche" Enriquez, jugado[r ...] de primera división que incluso ha sido seleccionado nacional, el c[...] para ver jugar a su sobrino, a Jorge Enriquez García.

El juego se definió en el primer tiempo, a los cinco minutos [...] Eduardo Taufic Guarch Rubio, peligroso cañonero de Tepic IMS[S ...] marcador y lo amplió Iván Rafael Jaime López, para poner los car[...] a favor del equipo del Seguro Social,

Antes de que terminara la primera mitad, el equipo del Info[navit Los] Fresnos tuvo la oportunidad de acortar distancias, por conducto de [...] Richaud Ortiz, para dejar el marcador definitivo: 2-1.

09 DE JULIO 2001
En el Fut Femenil
¡Koras Frutep Son Bicampeonas de Liga!

*derrotaron a Profesionales de Aztlán

El equipo de fútbol femenil, Koras Frutep se coronó por [...] ocasión consecutiva como Campeonas de Liga, ahora en la te[mporada] 2000-2001 de la Liga AFEN, -Asociación de Fútbol del Estado de [...] que preside el Ing. José Antonio Huizar Espinosa, al vencer al e[...] Profesionales de Aztlán, ayer domingo al mediodía en la can[cha] "Máquina Roja" del Ejido, que registró una excelente asistencia po[...] aficionados y aficionadas que se dieron cita para ver la gran final.

Cuando agonizaba la primera mitad, se cobró una falta fuera [...] vino el balón rumbo a la portería de Profesionales de Aztlán y Kor[...] atacó en masa, para eso, María de Jesús Parra se multiplic[ó ...] buscando no dejar quien rematara por aire y cerrando los camin[os ...] Chayito –Yesenia del Rosario- Salas, se avivó, controló la pelota e[...] del área grande con la pierna derecha y mandó un obus, ¡un Zamb[...] Con la izquierda y el balón se incrustó en la red, a media altura, a la [...] de la portería de profesionales de Aztlán. Así terminó el encuentr[o ...]

En la gráfica vemos al Lic. José Espinoza Vargas, delegado [...] en Nayarit presenciando el encuentro de la final, lo acompa[ña ...] Ceja Torres en la tribuna. (Foto MiguelCuriel/Digital)

...ente se Aburre

...me Gustan las peleas Largas, Prefiero el Nocaut!: "Chicago" Chávez

...guel Curiel Aguilar
...IANO DE NAYARIT

...epic, Nayarit (31-Diciembre-2001) Humberto ...go" Chávez, es el campeón SuperLigero del estado ...sco y vino a enfrentar en la magna función de box de ...ana pasada a Ramón Valles, y fue noqueado este ...en el segundo round.

...al "Chicago" Chávez, ya habíamos escuchado de su ... en el arte de fistiana, de su velocidad en el ring, ...do en pláticas con el "Chepo" Reynoso, manager del ...ón Nacional "Coloradito" Solís y del "Archi" Solís, y ...ue no decepcionó, porque el "Chicago" es una ...a de tirar golpes y en la entrevista, dijo acerca de su ... que "estoy muy contento con el recibimiento de la ...es la primera vez que vengo, ojalá no sea la última ...s haya gustado, no salí precipitado, lo que pasa es ...queo siempre, a eso vine."

...icialmente el "Chicago" Chávez se iba a enfrentar al ...ón del estado de Durango, pero dijo no sentirse ...ó, "pero entre más duros son los rivales te sientes ...cuando ganas, estoy muy contento, pero si hubiera ...n el Campeón de Durango hubiera estado más feliz, ojalá y lo animen a pelear para que sea una muy buena pelea, como esta." El campeón Jalisciense explicó que se preparó a conciencia para esta pelea y calificó como un pleito fuerte el que tuvo, aunque desechó que fuera impresionante la manera en que mandó a su rival a la lona: "A mí no me gustan las peleas largas, pienso que la gente se aburre y yo también, incluso mi entrenador me llamó la atención, pero eso es lo que a la gente le gusta."

El fajador tapatío puntualizó que está por pelear con el clasificado número once, y que va a ganar, para así aspirar a una pelea de campeonato nacional: "y ganando, poco a poco, peleando con peleadores clasificados un poquito mas conocidos y luego iremos por un campeonato nacional y la plaza de Tepic es perfecta, el calor es agradable, Guadalajara está muy frío, por eso no traje ni bata, es un lugar muy caliente."

Humberto Chávez espera volver a Tepic en el mes de enero, porque hay la promesa de que estará en una función como estelarista en el Palenque de la Feria y asegura que no defraudará a los aficionados al deporte de las Orejas de Coliflor y finalmente envió un saludo de Navidad y año Nuevo a los aficionados de Tepic, Nayarit y de su tierra, Guadalajara, Jalisco.

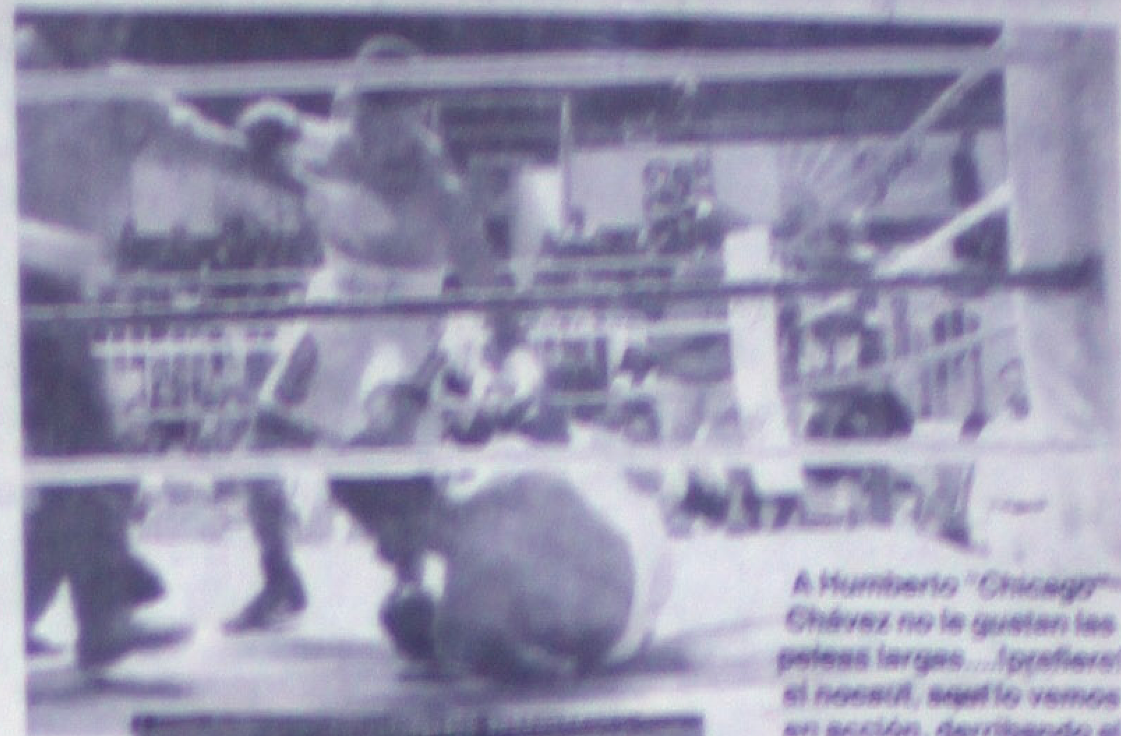

A Humberto "Chicago" Chávez no le gustan las peleas largas....¡prefiere! el nocaut, aquí lo vemos en acción, derribando al contrario. (foto MiguelCuriel/Digital)

"Chicago" Chávez es una mortífera máquina de tirar golpes y quiere volver a Tepic, a volver a pelear contra quien le pongan. (foto MiguelCuriel/Digital)

...os ...vo Ley

PAÑAL Chicolastic mediano Classic con 14 pz. de $ 19.80 a sólo $15.95

BOTANA De carnes frías kilo de $ 34.90 a sólo $28.90

QUESO Chihuahua DonLucas kilo de $ 59.90 a sólo $43.90

MAYONESA Select Safeway de 16 oz. de $ 9.95 a sólo $8.95

CORN FLAKES Kelloggs de 500 grs. de $ 20.95 a sólo $14.35

20% De Descto. BOTANAS PALOMITAS DIP Y SALSABRITAS Excepto tam. Populares

YOGHURT Chelsy a granel sabores surtidos kilo de $ 21.90 a sólo $11.90

DATILES DEL DESIERTO DE PIEZA 40% De Descto.

30% de Descto. En TOSTADA Y TOTOPO, TOSTITOS Y CACAHUATES Sabritas Excepto Tamaños populares

KERMATO Regular y con picante Kerms litro de $ 24.90 a $18.50

CARBON Mixto Sinaloense de 3 kilos de $ 20.45 a sólo $17.50

QUESO Asadero La pastora kilo de $ 53.90 a sólo $45.90

SALCHICHA De pavo Kir kilo de $ 31.50 a sólo $23.50

ATUN En aceite y agua Mazatún 174 grs. de $ 5.80 a sólo $4.90

PIÑA Esmeralda kilo de $ 4.15 a sólo $3.99

Todas las MARGARINAS BURNETTE De pieza y a granel 50% De Descto.

CACAHUATE Winutts bolsa de $ 13.45 a sólo $9.90

UVA Red Globe kilo de $ 27.39 a sólo $19.50

Todas las BOTANAS Y CACAHUATES BARCEL Excepto Tamaños populares 30% De Descto.

JAMON De pavo Prim kilo de $ 49.90 a sólo $23.50

TOMATILLO De hoja kilo de $ 14.85 a $6.89

ZANAHORIA Fresca kilo de $ 7.85 a $3.49

MANGUERAS DE JARDIN Chapala,Rocío y Kelos Mejorada 30% De Descto.

VERDURAS Y FRUTAS Congeladas "Safeway" 25% De Descto.

PERA Anjoy kilo de $ 15.85 a $9.90

MANTEQUILLA EUGENIA PZ. 90,225 Y 360 GRS. 40% De Descto.

TIJERAS Podadoras Pretul Navaja 8" Mod. T-19P de $ 79.50 a $49.90

Todos los RELOJES DE PULSO,MESA Y DESPERTADORES BOLSAS,CARTERAS, BILLETERAS Y LLAVEROS 30% De Descto.

En toda la JOYERIA Y ACCESORIOS Para el cabello 40% de Descto.

PAQ.#4 Menudo 1 Kg. Bolillo 6 Pz. Refresco 2 Lt. Select 1 Pz. $39.90

PAQ.#5 Pozole 1 Kg. Totopos 1/2 Kg. Refresco 2 Lt. Select 1 Pz. $49.90

PAQ.#6 Cabeza de Res 1 Kg. Tortilla 1/2 Kg. Refresco 2 Lt. Select 1 Pz. $59.90

PAQ.#7 Birria de Res 1 Kg. Tortilla 1/2 Kg. Refresco 2 Lt. Select 1 Pz. $69.90

Todos los Libros de "DIANA Y EDIVISION" DICCIONARIOS,LIBROS INFANTILES HEMMA, Y MEGAS DE LAROUSSE 40% de Descto.

Todas las PILAS Y BATERIAS MARCA "DURACELL" Excepto tornillo y resorte 40% de Descto.

TOALLAS Humedas Chicolastic con 80 piezas de $ 31.90 a sólo $24.90

ACEITE Math-1 de 750 ml. P/motor a gasolina y transmisión Automática de $ 8.80 a sólo $6.70

COBERTOR ORIGINAL SAN MARCOS
Tamaño INDIVIDUAL de $ 279.00 a sólo $239.50
Tamaño MATRIMONIAL de $ 349.00 a sólo $269.50
Tamaño QUEEN de $ 399.00 a sólo $379.00
Tamaño KING SIZE de $ 479.00 a sólo $389.50

Todas las PIJAMAS PARA CABALLERO Y NIÑO 40% De descto.

Todas las CERAS LIQUIDAS PARA CALZADO T/colores Nugget 30% De Descto.

40% de Descto. en las LONAS DE NYLON Cover-All,Super Heavy-Y-Sky

30% de Descto. En Todos los BIBERONES Y MAMILAS De la marca Mayware

...das las ...JAMAS Y CAMISONES ...A LARGA PARA DAMA ...MAS Y CAMISONES PARA NIÑA 40% De descto.

Todas las COPAS Y VASOS de Cristal Mca. Crisa 40% De Descto.

30% de Descto. En todos los BALONES DE BASQUET-BOL Mca. "SPALDING"

...s a Mejores Precios | TEPIC

ESTA NAVIDAD HAS REALIDAD TU SUEÑO

INVIERTE TU AGUINALDO EN:

FRACCIONAMIENTO
PUERTA DEL SOL
Una brillante decisión

Enganche desde 10%
Financiamiento hasta 5 años
5% de descuento en pago de contado

- CALLES DE CONCRETO HIDRAULICO
- AREAS PARA LOCALES COMERCIALES
- AREAS PARA ESCUELAS (KINDER Y PRIMARIA)

ALICA
PROMOTORA DE INVERSIONES DEL NAYAR, S.A. DE C.V.
AV. DEL VALLE 89 - 9 FRACC. CUIDAD DEL VALLE, TEPIC, NAY.

TELS: 214 18 02
214 18 03

Century 21

Regulado por el artículo 151 de la ley de la materia
LXAL-005-081098

CLASIFICADOS **TARIFA**

Precio por palabra	Minúscula	Negrita	Mayúscula
	$1.00	$2.00	$2.00

Automóviles	8	Empleos	
Casas Venta	9	Mascotas	
Casas Renta	10	Motocicletas	
Deptos Venta	11	Varios	
Deptos Renta	12	Entretenimientos	
Locales	13	Servicios de Hogar	
Terrenos	14	Varios Venta	

212-01-45
LINEA COMERCIAL

Para esta Navidad y Año Nuevo
Pavos y Pollos rellenos o ahumados
Bacalao - jamones - lomos
Piernas - ensaladas Navideñas
Consulte con 100 gusto
Reserve a partir de hoy
Pregunte por el plan de financiamiento

Circulación Regional Nayarit, Puerto Vallarta y Sur de Sinaloa. También On Line www.meridiano.com.mx

Meridiano Comercial

Tepic, Nayarit Lunes 31 de Diciembre de 2001

DIRECTOR COMERCIAL: LIC. FELIPE DE JESUS SANCHEZ VILLEGAS

DIGITAL
La solución perfecta para tus necesidades publicitarias
Zacatecas #19 Nte. 212-01-39 y 216-88-46

Autos

...ra 86, buen pre... Tel. 214-92-90

...n "95" c/seguro y ...s/D, buenisimo. ...25-91 y 260-80-08 ...7395)

...rtunidad, vendo ...miso servicio ...ano. 211-72-69 ...7575)

...san 91, standart, ...nas condiciones, a/ ...ondicionado, ...ido y camper, ...,000. 214-54-06 ...31/12).

Se vende Cavalier modelo 96, automático, A/A, D/H, 4 cilindros, $60,000.00 Tel. 217-14-03 (19/31/12/7717)

Pick-up Nissan 1987, $38,000.00 216-16-07 (19/2/01/7709)

Remato: camioneta Nissan, modelo 1991, aire acondicionado, standart, muy buenas condiciones, $45,000.00 214-54-06 (19/31/12)

Cavalier 91, mex, 4 puertas, std, rin deportivo, $40,000 a tratar. Informes:044-3112 61-46-98. (19/21/12/7727)

Cavalier 94, automático, A/A, $46,000. Tel. 216-03-11 (19/21/12/7738)

Phamton 4 cilindros, eléctrico, automático, color blanco. Tel. 216-58-82

Atención agricultores y ganaderos vendo tractor Sidena, 7.500.00, en muy buenas condiciones, unicamente $50,000. contado, se entrega factura. Informes tel. 01-324 24-10-009

Vendo Jetta modelo 96, rines nuevo, pura calidad. 212-14-41 (21/3/01/7800)

Mini vans, Caravan, 92, a/acondicionado, bolsa de aire, 4 cilindros, $56,000, ofrezca. Dar-k, modelo 82, recien pintado, 4 cilindros, standart, $15,000. Cel. 044-3112 48-40-70 (21/27/12/7795)

Vendo Sentra 1996, GSS, lujo 2, totalmente electrico, Rin 15, frenos discos, 4 ruedas. Informes: 214-67-95 (21/3/01/7817)

URGEME, vendo Cougar 91, equipado, color platino, buenas condiciones, $49,000 acepto cambio a cuenta. Tel. 218-05-01 (22/31/12/7843)

Mystique 96, equipado, unico. 214-16-53

CUTLASS 1994, 2 puertas, automático, todo electrico, perfecto estado. Tel. 214-31-18

GRAN CHEROKEE, 4X4, MODELO 94, NEGRA, $120,000.00 INFORMES 213-18-76, POR LAS MAÑANAS (22/12/INDEF)

CAMARO, 1982, 6 cilindros, buenas condiciones generales, automático, pintura nueva. Tel. 214-31-18

Vendo VW modelo 85, $21,000. Información: 01-322 728-70-73

Celebrity 1986, blanco, dos puertas, bien cuidado, motor buenisimo, $31,000. Tel. 214-05-09

Pick-up Dodge, 1986, 6 cilindros, $13,000. 216-16-07 (26/30/12)

Vendo S10, modelo 82, deportiva, Tel. 213-19-64 y 044-3112 30-67-01

Voyager town & country 99, como nueva, $199,000. Cel. 044-3112 40-47-83, Tel. 213-53-03

FLAMANTISIMO
SHADOW MODELO 1990 BIEN CONSERVADO, ME URGE. CAMBIO DE RESIDENCIA. HABLAME Y TRATAMOS. TELEFONO: 216-37-11

Honda Accord 99, 24.000 kms, informes tel. 213-53-03, cel. 044- 3112 40-47-83 (26/5/01/7891)

Ford F250, roja, 98, automático, conversión a lobo, rines deportivos, equipada. $120,000. 66-86-87,044-31148-23-51

Chevy pop 2000, rojo, alarma, Cd, unico dueño, $63,000. Informes: 213-31-54 (26/31/12/7883)

Un Buen regalo para Navidad y Año Nuevo

2X1 **Motorola V60*** Paga solo $ 499.00
Más Amigo KIT NEC 2600 con 500 T.A.
Con un año de garantía. No reconstruido.

Samsung Slim N275 Paga solo $ 199.00 3X1
Más Amigo KIT NEC 2600 con 500 T.A.
Más Amigo Nokia 5125 con 500 T.A.
Con un año de garantía. No reconstruido.

3X1 **Nokia 8260 Gris***
Más Un Amigo Kit A Elegir.
- Ericsson T18d con 1000 de T.A.
- Nokia 5125 con 500 de T.A.
- Nokia 6120 con 1000 de T.A.
Más Un NEC 2600 Activado con 500 T.A.
Solo paga $ 199.00 desde plan clásico.

3X1 **Nokia 3320***
- Nokia 3320 Activado con 300 de T.A.
Solo paga $ 99.00 desde plan clásico.
- NEC 2600 Activado con 500 T.A.

Amigo Kit 2X1

- Ericsson T18d 1000 T.A. + Nokia 918 600 T.A.	$1,208.00
- Nec 2600 500 T.A. + Nokia 918 600 T.A.	$ 774.00
- Motorola Startac 7797 1000 T.A. + Nokia 918 600 T.A.	$1,565.00
- Nokia 3320 300 T.A. + Nokia 918 600 T.A.	$1,565.00
- Nokia 5125 500 T.A. + Nokia 918 600 T.A.	$ 874.00

Hersycel

Todos Tus Amigos Kit Te Regalan Funda Y Plug In. Al Mencionar Este Anuncio, Te Realizamos Un Súper Descuento En Accesorios.

telcel Digital PCS

SERVICIOS MULTIPLES "EL PROFE"

¿NECESITAS UNA MANO?
PSN
PARTIDO DE LA SOCIEDAD NACIONALISTA
TE OFRECE:
- GESTORÍA JURIDICA
- GESTORIA SOCIAL
- GESTORIA MEDICA
- CURSOS DE IDIOMAS BAJO COSTO
Lic. Verónica González Campos
Delegada Estatal
¡Nuevo y Diferente!
SAN LUIS N° 274 ALTOS
TEPIC, NAYARIT
TEL. 2-12-22-76
¡EL QUE NACE EN MÉXICO ES MEXICANO, EL QUE AMA A MÉXICO ES NACIONALISTA!

RECIBIMOS SU ANUNCIO EN ZAPATA 73 PTE. LUNES A VIERNES DE 8:30 A 20:00 HRS. SÁBADO DE 8:30 A 15:00 HRS. DOMINGOS DE 10:00 A 15:00

SUPER FARMACIA CENTRAL

SUFACEN MR

Tu Farmacia

AHORA CON NUEVA SUCURSAL JUAN ESCUTIA

DESCUENTO 30% EN MEDICINA DE PATENTE
SE APLICAN RESTRICCIONES

Y RECUERDE...
PRECIOS BAJOS PERMANENTES

24 HORAS

ABARROTES ¤ HIGIENICOS ¤ LACTEOS ¤ PERFUMERIA

SUPERSERVICIO A DOMICILIO (013) 2-13-30-58

* LE LLEVAMOS DESDE UNA ASPIRINA HASTA LA FARMACIA COMPLETA.

MATRIZ
Av. Insurgentes y Rep. De Chile N° 22
(A un costado de la central camionera)
Con estacionamiento propio
Lada nueva (311) Tepic, Nay.
Tels: (3) 214-79-90, 214-79-91 y 214-11-96

SUCURSAL JUAN ESCUTIA
Lerdo N° 392 pte. (esq. Juan Escutia)
Col. Centro
Lada nueva (311) Tel. 216-80-02
Tepic, Nay.

SUCURSAL MOLOLOA
Av. México y Fco. I. Madero
Col. San José
Lada nueva (311) Tel: (3) 217-03-00
Tepic, Nay.

SUCURSAL XALISCO
Av. Hidalgo 88 a y Leandro Campo
Lada nueva (311) Tel: (3) 211-20-00
Xalisco, Nayarit

EN SUCURSALES: ABIERTO DE LAS 7:00 A.M. A 11:00 P.M. TODOS LOS DIAS

VENTA DE CALZADO POR CATALOGO

Desea a su amable clientela una Feliz Navidad y un prospero Año Nuevo.

Para ésta temporada te ofrece:
Ropa casual, de vestir y cocktail.

PRESENCE

Boutique Miriam's.

VENTA DE UNIFORMES SECRETARIALES.
VENTA DE CALZADO POR CATALOGO DE LA MARCA MARIA BONITA

Descuentos especiales a todas las vendedoras de María Bonita.
Aceptamos tus vales del SUTSEM y de la U.A.N.

Av. Allende 200 Pte. Esquina con Querétaro. Teléfono 2-12-54-52

¡Para tu evento especial!

María Isabel
salón de eventos

¡Tu eliges!

En este Diciembre ven y festeja con nosotros

...Con mobiliario
...meseros y banquetes,
o todo incluido

Bodas,
Bautizos,
Quinceañeras
Conferencias
y más.

Blvd. Tepic-Xalisco #2329 Esquina con Agustín Melgar
Col. Juan Escutia Tepic, Nayarit
Comunícate al Tel:
01-311 213-84-27

UNIVERSIDAD VIZCAYA DE LAS AMÉRICAS

Novedoso sistema:
un fin de semana
por mes.

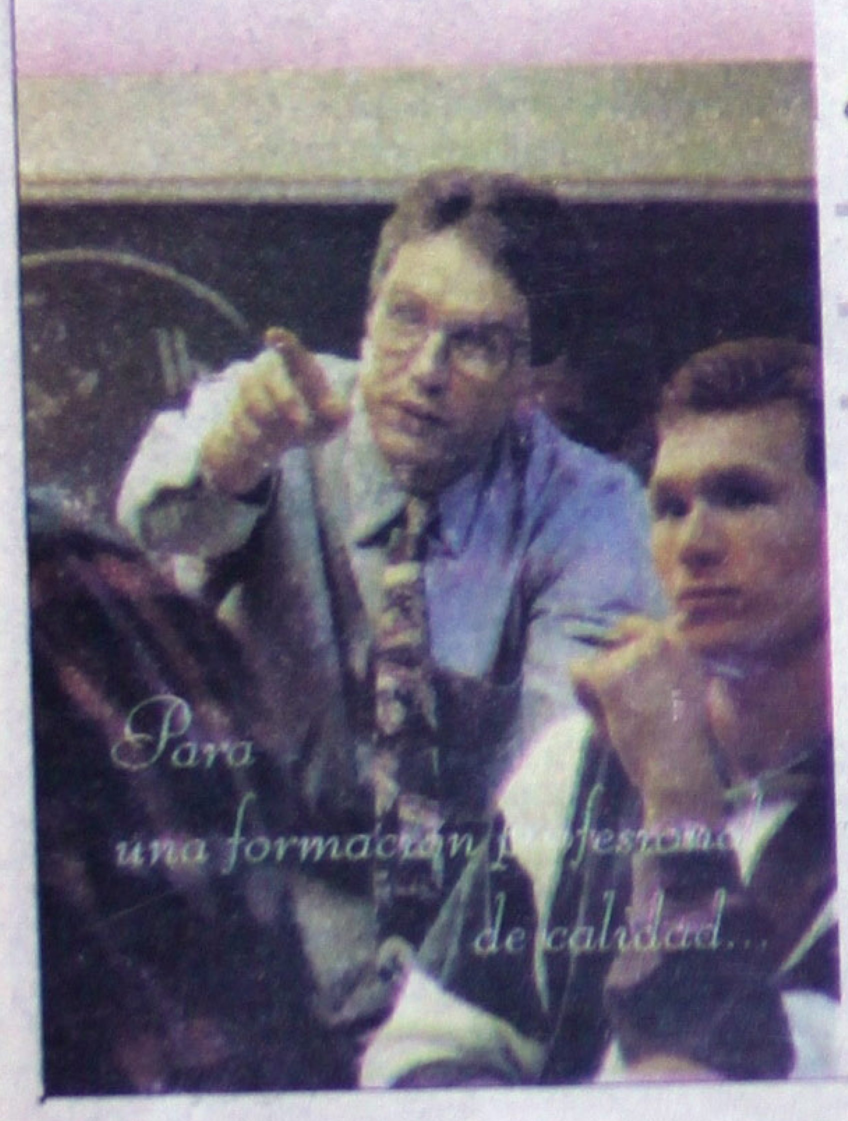

Maestrías en
→ *Desarrollo Urbano*
→ *Derecho Fiscal*
→ *Ciencias de la Educación*

Con Expositores de Amplia Experiencia Profesional

Inicio de Maestrías 8 de Febrero

Informes e Inscripciones
Arq. Antonio Rivas Mercado #7
(entre Av. Mexico y Veracruz)

Tels: 213-69-00 y 210-08-00